

(นายไพโรจน์ หุ่นทอง และนายเสริฐศิริ
 บริษัท แบงค็อกไนท์บาซาร์ จำกัด
 ธันวาคม 2558
แบงค็อกไนท์บาซาร์
 บริษัท แบงค็อกไนท์บาซาร์ จำกัด
 BANGKOK NIGHT BAZAAR CO.,LTD.

(นายไพโรจน์ หุ่นทอง และนายเสริฐศิริ โมรกุลเรือง)
 บริษัท สวณลุมไนท์บาซาร์ จำกัด
 ธันวาคม 2558
 บริษัท สวณลุมไนท์บาซาร์ จำกัด
 NIGHT BAZAAR CO.,LTD.

(นายปริญญา บุญเกษม)
 บริษัท กรีนโอ จำกัด
 ธันวาคม 2558



รูปที่ 6 แสดงทิศทางหนีไฟ ที่จุดรถดับเพลิง และจุดรวมพลภายในโครงการ

โครงการ สวนสวณลุมไนท์บาซาร์ รัชดาภิเษก (ส่วนขยาย)	
1. ชื่อ 2. ที่อยู่ 3. โทรศัพท์ 4. โทรสาร 5. อีเมล	6. วันที่ 7. ระยะเวลา 8. งบประมาณ 9. วัตถุประสงค์ 10. หน่วยงาน
11. ผู้รับผิดชอบ 12. ผู้ควบคุม 13. ผู้ตรวจสอบ 14. ผู้ดำเนินการ 15. ผู้ประสานงาน	
16. หมายเหตุ 17. 18. 19. 20.	
21. 22. 23. 24. 25. 26. 27. 28. 29. 30.	
31. 32. 33. 34. 35. 36. 37. 38. 39. 40.	
41. 42. 43. 44. 45. 46. 47. 48. 49. 50.	
51. 52. 53. 54. 55. 56. 57. 58. 59. 60.	
61. 62. 63. 64. 65. 66. 67. 68. 69. 70.	
71. 72. 73. 74. 75. 76. 77. 78. 79. 80.	
81. 82. 83. 84. 85. 86. 87. 88. 89. 90.	
91. 92. 93. 94. 95. 96. 97. 98. 99. 100.	

โครงการ
ส่วนภูมิสถาปัตย์ราชธานีเขก
(ส่วนขยาย)

ที่ตั้ง
ถนนราชธานี แขวงลาดยาว เขตจตุจักร กทม.

เจ้าของ
บก. แบงค์ค็อกไนท์บาซาร์ ,
บก. ส่วนภูมิสถาปัตย์

ผู้ดำเนินการ

สถาปนิก

นายวิทยา ทัพพะประมา ส.ศ. 2167

นายไพโรจน์ ทัพพะประมา ส.ศ. 2347

นายดิเรกชัย ทัพพะประมา ส.ศ. 2198

วิศวกรโครงสร้าง

Signature

นายสุวัฒน์ รัตนวงษ์ทอง ส.ย. 4172

วิศวกรไฟฟ้า

Signature

นายณวัฒน์ นาคน้อย ส.ศ. 5291

วิศวกรเครื่องกล

Signature

นายณวัฒน์ นาคน้อย ส.ศ. 3352

วิศวกรสุขาภิบาล

Signature

นายสุวัฒน์ นาคน้อย ส.ศ. 136

นายสุวัฒน์ นาคน้อย ส.ศ. 851

นายณวัฒน์ นาคน้อย ส.ศ. 1816

นายสุวัฒน์ นาคน้อย ส.ศ. 2826

นักเขียน

Signature

แบบแสดง

Signature

เขียน

ตรวจ

อนุมัติ

วันที่

โครงการ

บันทึก

NOTE

UNLESS OTHERWISE INDICATED

• ALL DIMENSIONS ARE IN METERS

• NO DIMENSIONS SHALL BE SCALED

• ALL DRAWINGS ARE THE PROPERTY OF THE P.THAI ARCHITECT & CONSTRUCTION CO., LTD. AND CAN NOT BE USED WITH OUT THEIR PERMISSION

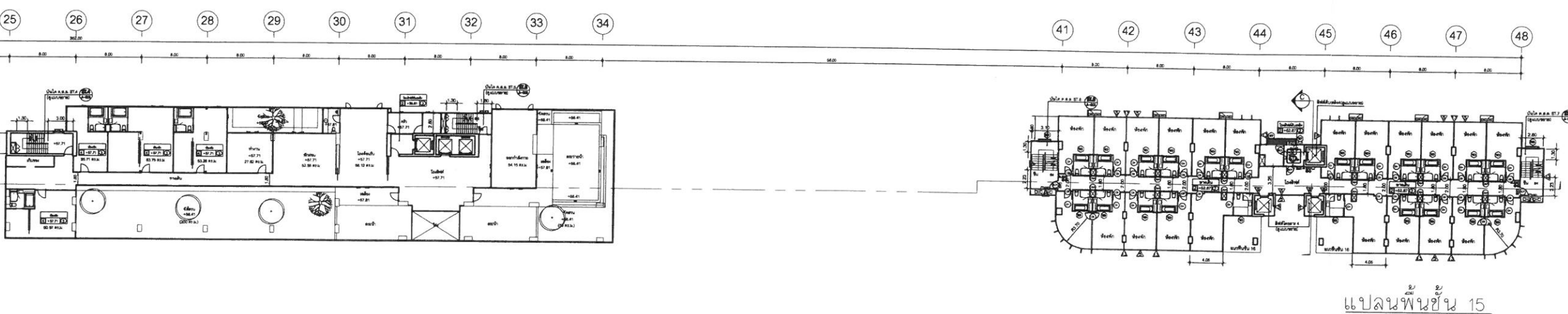
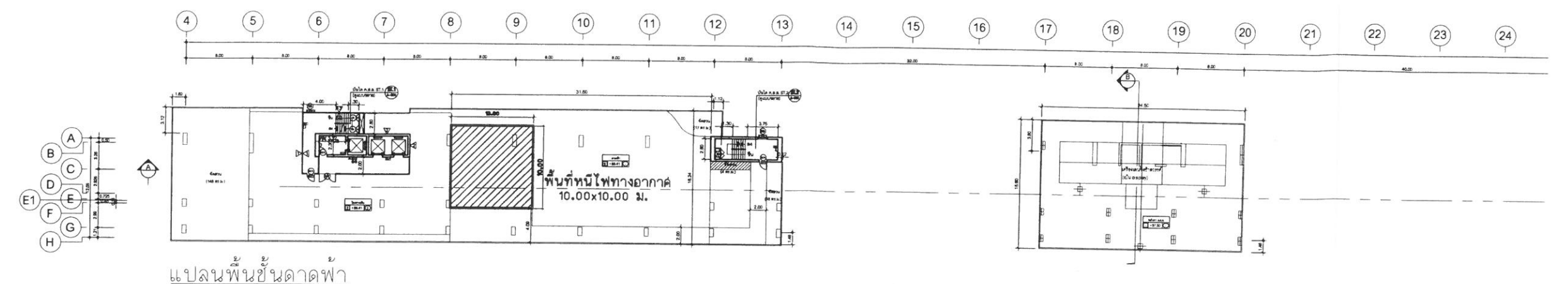

พื้นที่หนีไฟทางอากาศ

รูปที่ 7 พื้นที่หนีไฟทางอากาศบนชั้นดาดฟ้า (Line 4 - Line 13)

ลงนาม *Signature* กรรมการผู้จัดการ
(นายไพโรจน์ ทัพพะประมา และนายเสริฐศิริ โยงค็อก) **โยงค็อก ไทท์บาซาร์**
บริษัท แบงค์ค็อกไนท์บาซาร์ จำกัด
BANGKOK NIGHT BAZAAR
บริษัท แบงค์ค็อก ไทท์บาซาร์ จำกัด
BANGKOK NIGHT BAZAAR CO., LTD.
ธันวาคม 2558

ลงนาม *Signature* กรรมการผู้จัดการ
(นายไพโรจน์ ทัพพะประมา และนายเสริฐศิริ โยงค็อก) **โยงค็อก ไทท์บาซาร์**
บริษัท สวณภูมิ ไทท์บาซาร์ จำกัด
BANGKOK NIGHT BAZAAR CO., LTD.
บริษัท สวณภูมิ ไทท์บาซาร์ จำกัด
ธันวาคม 2558

ลงนาม *Signature* ผู้อำนวยการ
(นายปริญญา บุญเกษม)
บริษัท กรีนโอ จำกัด
ธันวาคม 2558

โครงการ
ส่วนสูงในอาคารพาณิชย์
(ส่วนขยาย)

ที่ตั้ง
ถนนสุขุมวิท แขวงคลองเตย เขตคลองเตย กทม.

เจ้าของ
บจก. แบงค็อกไนท์บาซาร์
บจก. ส่วนสูงในอาคารพาณิชย์

ผู้ดำเนินการ

สถาปนิก

นายวิชาญ ทัพย์ภักดิ์ 2-2167

นายไพรัตน์ ทุ่งทอง 2347

นายวิเศษ ทุ่งทอง 2-2198

วิศวกรโครงสร้าง

Signature

นายสุทัศน์ วัฒนพานิช 4172

วิศวกรไฟฟ้า

นายเอกนิติ นาคทอง 5291

วิศวกรเครื่องกล

นายไพศาล ปราชญ์ 3352

วิศวกรสุขาภิบาล

นายสุรินทร์ วัฒนพานิช 136

นายสมชาย วัฒนพานิช 851

นายไพศาล ปราชญ์ 1816

นายวิชาญ ทัพย์ภักดิ์ 2826

แก้ไขใหม่

แบบแสดง

เขียน	แก้ไข
ตรวจสอบ	
อนุมัติ	รวม
วันที่	
โดยทาง	
บันทึก	

NOTE
* ALL DIMENSIONS ARE IN METERS
* NO DIMENSIONS SHALL BE SCALED
* ALL DRAWINGS ARE THE PROPERTY OF THE
P.THAI ARCHITECT & CONSTRUCTION CO.,LTD.
AND CAN NOT BE USED WITH OUT THEIR PERMISSION

ห้ามคัดลอกแบบ ให้ผู้อื่นดู
ในแบบแปลน

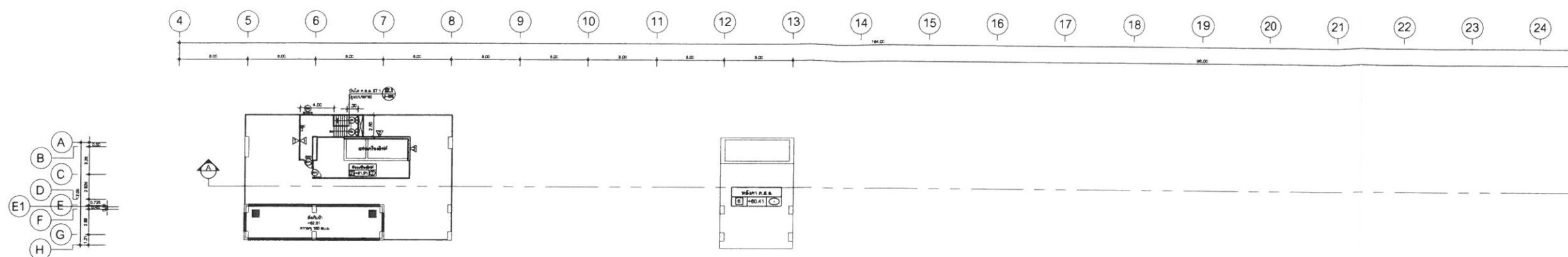

แปลนพื้นที่ห้องเครื่องลิฟต์

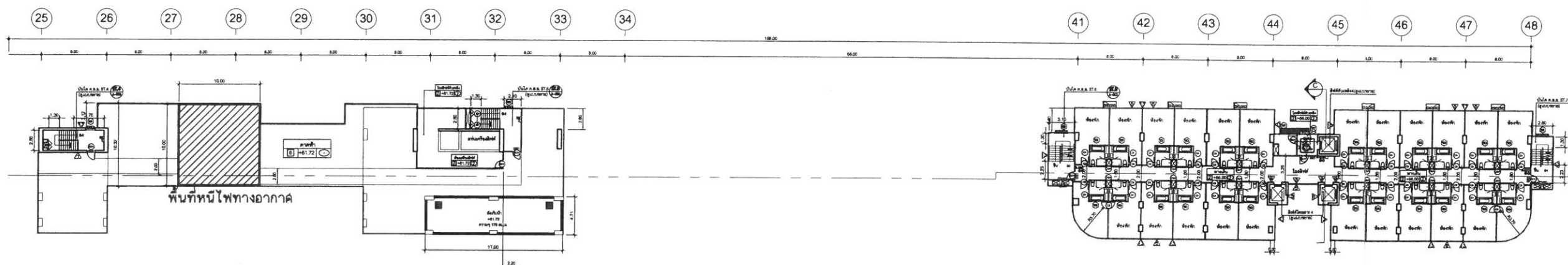

แปลนพื้นที่ 16

รูปที่ 8 พื้นที่หนีไฟทางอากาศบนชั้น 16 (Line 25 - Line 34)

พื้นที่หนีไฟทางอากาศ

ลงนาม *Signature*

(นายไพโรจน์ ทุ่งทอง และนายเสริฐศิริ โมราเรือง)
บริษัท แบงค็อกไนท์บาซาร์ จำกัด
ธันวาคม 2558

บริษัท แบงค็อกไนท์บาซาร์ จำกัด
BANGKOK NIGHT BAZAAR CO.,LTD.
ธันวาคม 2558

ลงนาม *Signature*

(นายไพโรจน์ ทุ่งทอง และนายเสริฐศิริ โมราเรือง)
บริษัท ส่วนสูงในอาคารพาณิชย์ จำกัด
ธันวาคม 2558

ลงนาม *Signature*

(นายปริญญา บุญเกษม)
บริษัท กรีนโอ จำกัด
ธันวาคม 2558

 พื้นที่หนีไฟทางอากาศ

ลงนาม  กรรมการผู้จัดการ
(นายไพโรจน์ หุ่นทอง และนายเลิรัฐศิริ โมราเรือง)
บริษัท แบงค็อกไนท์บาซาร์ จำกัด
ธันวาคม 2558

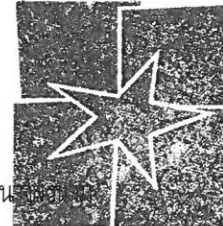

แบงค็อกไนท์บาซาร์
BANGKOK NIGHT BAZAAR
บริษัท แบงค็อกไนท์บาซาร์ จำกัด
BANGKOK NIGHT BAZAAR CO.,LTD.

ลงนาม  กรรมการผู้จัดการ
(นายไพโรจน์ หุ่นทอง และนายเลิรัฐศิริ โมราเรือง)
บริษัท สวณภูมิ ไนต์บาซาร์ จำกัด
ธันวาคม 2558

สวณภูมิ ไนต์บาซาร์
บริษัท สวณภูมิ ไนต์บาซาร์ จำกัด
SUAN-UM NIGHT BAZAAR CO.,LTD.

ลงนาม  ผู้จัดการ
(นายปริญญา บุญเกษม)
บริษัท กรีนโอ จำกัด
ธันวาคม 2558

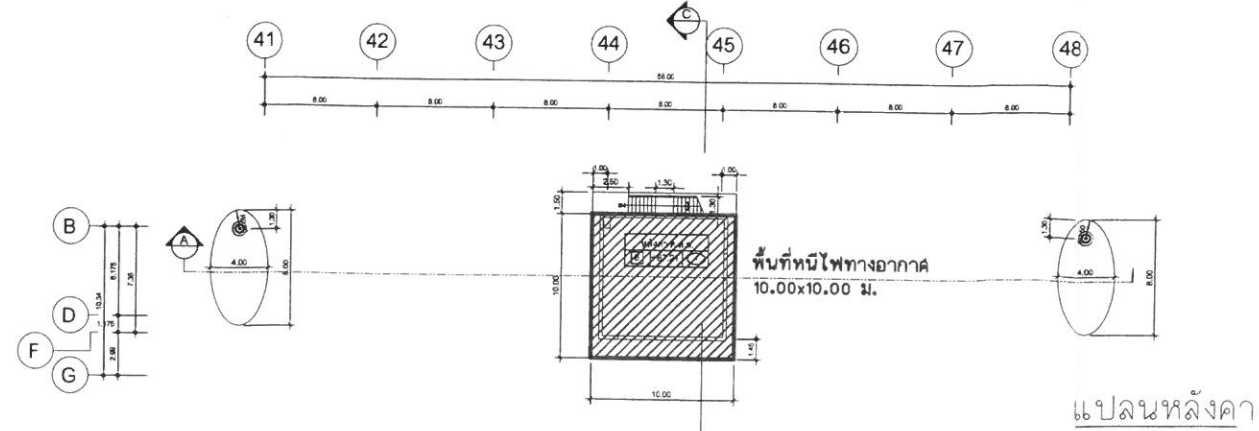
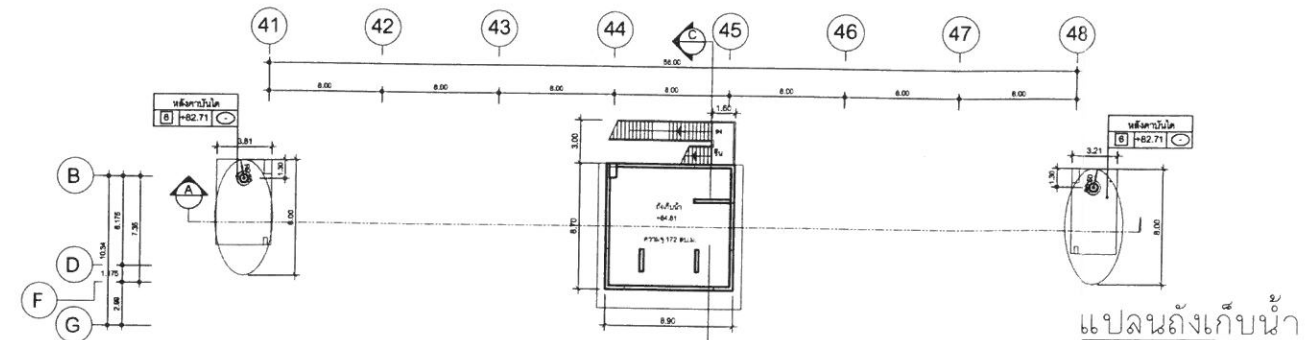
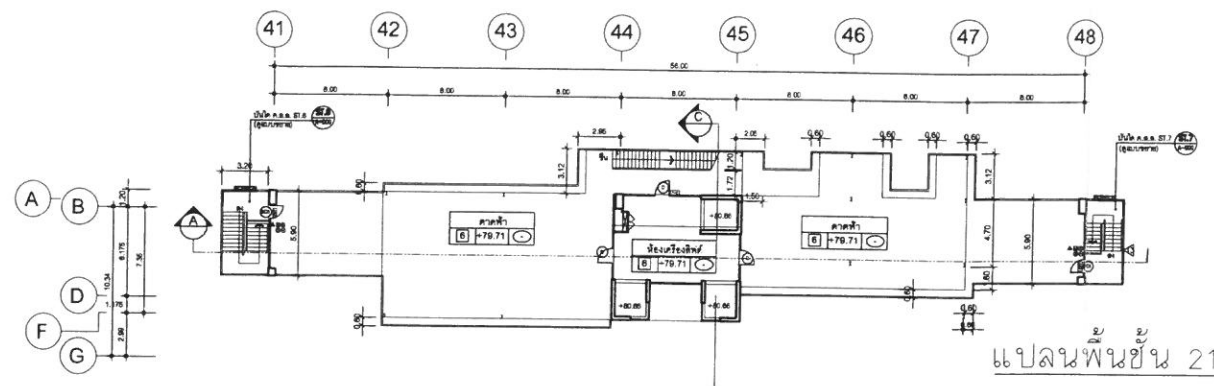
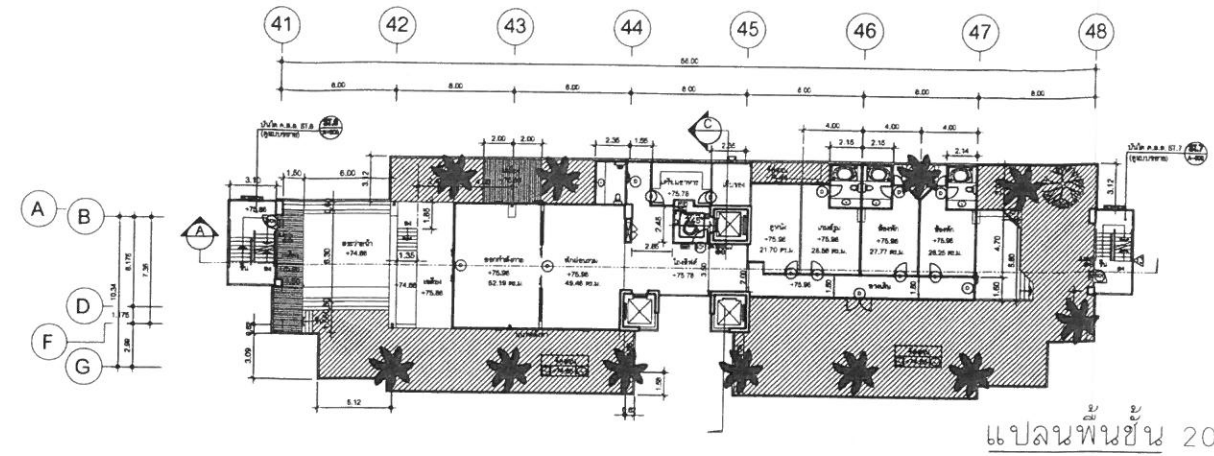
greeneo
co.,ltd.



รูปที่ 9 พื้นที่หนีไฟทางอากาศบนชั้นหลังคา (Line 44 - Line 45)

โครงการ
ส่วนสูงในท่าบารวรัชดาภิเษก
(ส่วนขยาย)

ที่ตั้ง
ด.รัชดาภิเษก แขวงลาดยาว เขตจตุจักร กทม.

เจ้าของ
บจก. แบงค็อกไนท์บาซาร์
บจก. สวณภูมิไนท์บาซาร์

ผู้ดำเนินการ

สถาปนิก

นายพิษณุ พิชัยพงศ์ 0-212167

นายไพโรจน์ หุ่นทอง 0-212347

นายเลิรัฐศิริ โมราเรือง 0-212198

วิศวกรโครงสร้าง

นายสุวัฒน์ รัตนมาตย์ 0-4172

วิศวกรไฟฟ้า

วิศวกรเครื่องกล

วิศวกรสุขาภิบาล

นายสุวัฒน์ รัตนมาตย์ 0-4172

นายสุวัฒน์ รัตนมาตย์ 0-4172

นายสุวัฒน์ รัตนมาตย์ 0-4172

นายสุวัฒน์ รัตนมาตย์ 0-4172

นายสุวัฒน์ รัตนมาตย์ 0-4172

นายสุวัฒน์ รัตนมาตย์ 0-4172

นายสุวัฒน์ รัตนมาตย์ 0-4172

นายสุวัฒน์ รัตนมาตย์ 0-4172

นายสุวัฒน์ รัตนมาตย์ 0-4172

นายสุวัฒน์ รัตนมาตย์ 0-4172

นายสุวัฒน์ รัตนมาตย์ 0-4172

นายสุวัฒน์ รัตนมาตย์ 0-4172

นายสุวัฒน์ รัตนมาตย์ 0-4172

นายสุวัฒน์ รัตนมาตย์ 0-4172

นายสุวัฒน์ รัตนมาตย์ 0-4172

นายสุวัฒน์ รัตนมาตย์ 0-4172

นายสุวัฒน์ รัตนมาตย์ 0-4172

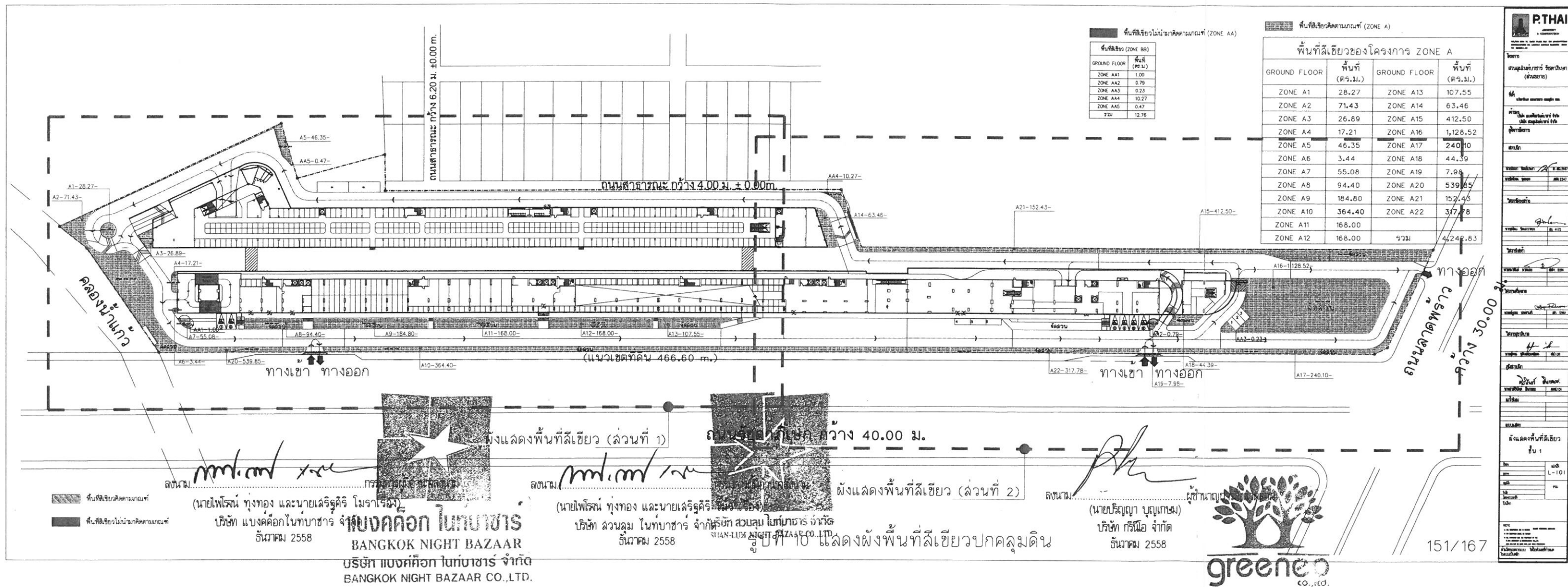

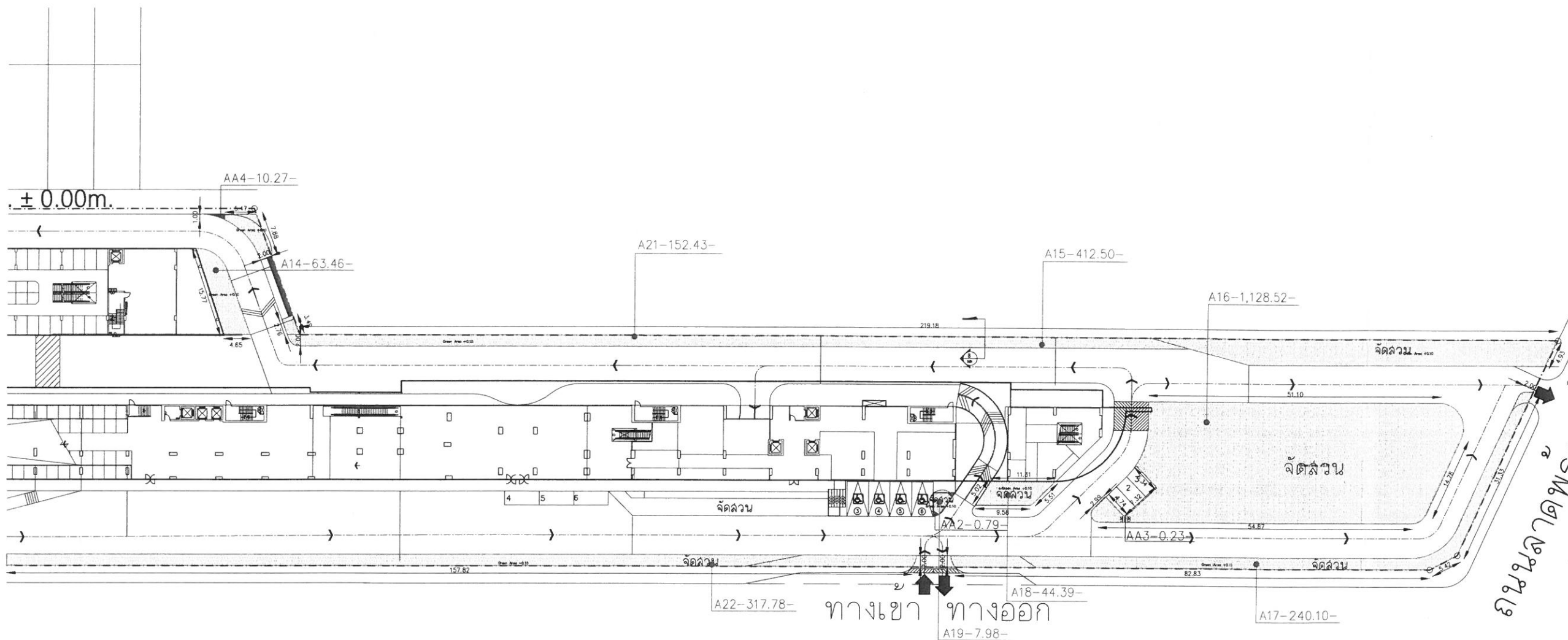

พื้นที่สีเขียวคิดตามเกณฑ์ (ZONE A)

พื้นที่สีเขียวของโครงการ ZONE A

GROUND FLOOR	พื้นที่ (ตร.ม.)	GROUND FLOOR	พื้นที่ (ตร.ม.)
ZONE A1	28.27	ZONE A13	107.55
ZONE A2	71.43	ZONE A14	63.46
ZONE A3	26.89	ZONE A15	412.50
ZONE A4	17.21	ZONE A16	1,128.52
ZONE A5	46.35	ZONE A17	240.10
ZONE A6	3.44	ZONE A18	44.39
ZONE A7	55.08	ZONE A19	7.98
ZONE A8	94.40	ZONE A20	539.85
ZONE A9	184.80	ZONE A21	152.43
ZONE A10	364.40	ZONE A22	317.78
ZONE A11	168.00		
ZONE A12	168.00	รวม	4,242.83

พื้นที่สีเขียวไม่นำมาคิดตามเกณฑ์ (ZONE AA)

GROUND FLOOR	พื้นที่ (ตร.ม.)
ZONE AA1	1.00
ZONE AA2	0.79
ZONE AA3	0.23
ZONE AA4	10.27
ZONE AA5	0.47
รวม	12.76

ผังแสดงพื้นที่สีเขียว (ส่วนที่ 2)

รูปที่ 12 แสดงผังพื้นที่สีเขียวปกคลุมดิน (ส่วนที่ 2)

ลงนาม (นายไพโรจน์ หุ่นทอง และนายเลิธรุติกร นิลารอง) บริษัท แบงค็อกไนท์บาซาร์ จำกัด ธันวาคม 2558

ลงนาม (นายไพโรจน์ หุ่นทอง และนายเลิธรุติกร นิลารอง) บริษัท แบงค็อกไนท์บาซาร์ จำกัด ธันวาคม 2558

ลงนาม (นายปริญญา บุญเกษม) บริษัท กรีนีโอ จำกัด ธันวาคม 2558

greeneo co.,ltd.

P.THAI
ARCHITECT & CONSTRUCTION
145/192 RIVA PL. BANGKOK PLACE BLD. 801 APABONGKORUM
RATCHADAPRASEK RD. LAMTHAI JATIJAR BANGKOK 10000
TEL. 02-0000000-00

โครงการ
สวนลุมไนท์บาซาร์ รัชดาภิเษก
(ส่วนขยาย)

ที่ตั้ง
อ.ราชพฤกษ์ แขวงราชพฤกษ์ เขตจตุจักร กทม.

เจ้าของ
บริษัท แบงค็อกไนท์บาซาร์ จำกัด
บริษัท สวนลุม ไนต์บาซาร์ จำกัด

ผู้ควบคุมโครงการ

สถาปนิก

นายพิทยา พัทธประภา ธี-ธ.2167
นายไพโรจน์ หุ่นทอง ธี-ธ.2347

วิศวกรโครงสร้าง

นายสุวัฒน์ รัตนภักดิ์ ธี-ธ. 4172

วิศวกรไฟฟ้า

นายสมชาย นาคน้อย ธี-ธ. 5291

วิศวกรเครื่องกล

นายสุวิทย์ นิลารอง ธี-ธ. 3352

วิศวกรสุขาภิบาล

นายสุวัฒน์ สุทธิชัยวัฒน์ ธี-ธ. 136

ภูมิสถาปนิก

นางสาวสิริลลิตา อินทน้อย ธี-ธ. 151

แก้ไขใหม่

แบบแสดง

ผังแสดงพื้นที่สีเขียว
ชั้น 1 (ส่วนที่ 2)

เขียน
PPT
อนุมัติ
วันที่
วันที่

แก้ไข
L-103
รวม

NOTE
• ALL DIMENSIONS ARE IN METERS UNLESS OTHERWISE INDICATED
• NO DIMENSIONS SHALL BE SCALED
• ALL DRAWINGS ARE THE PROPERTY OF THE P. THAI ARCHITECT & CONSTRUCTION CO., LTD.
• NO PARTS MAY BE REPRODUCED OR TRANSMITTED IN ANY FORM OR BY ANY MEANS WITHOUT PERMISSION

ทนายความ
นายไพโรจน์ หุ่นทอง

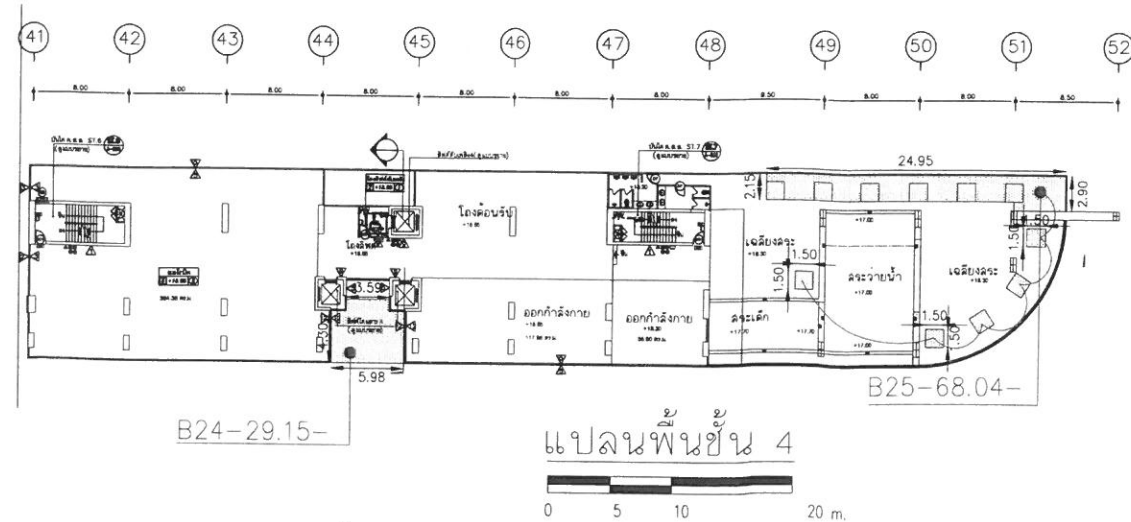
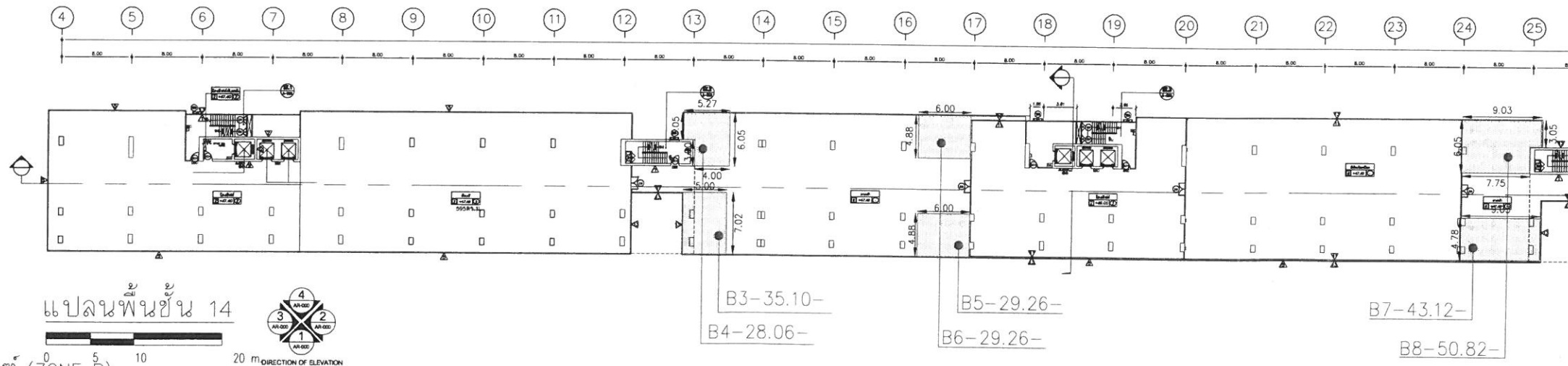
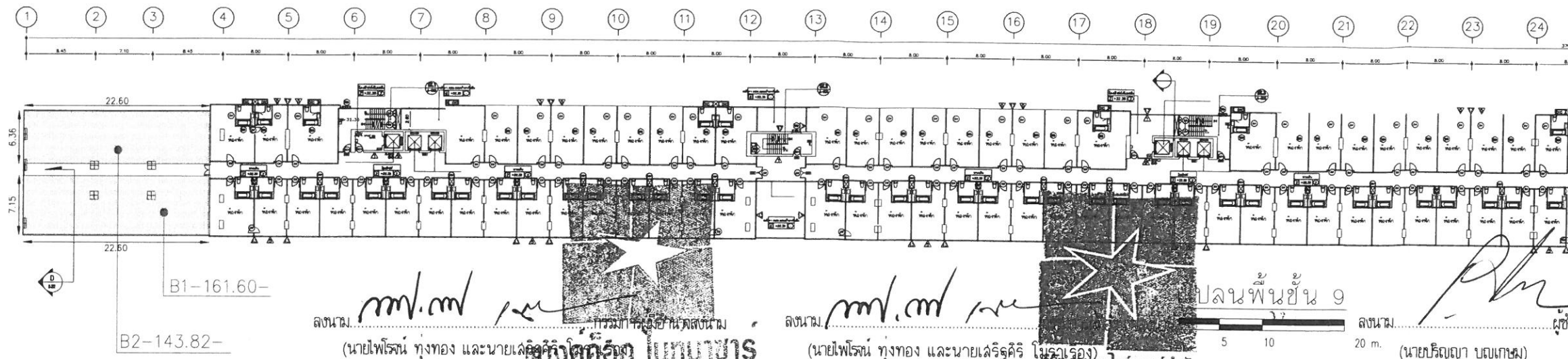

พื้นที่สีเขียวของโครงการ ZONE B

GROUND FLOOR	พื้นที่ (ตร.ม.)	GROUND FLOOR	พื้นที่ (ตร.ม.)
ZONE B1	161.60	ZONE B13	4.70
ZONE B2	143.82	ZONE B14	200.55
ZONE B3	35.10	ZONE B15	35.31
ZONE B4	28.06	ZONE B16	2.93
ZONE B5	29.26	ZONE B17	42.28
ZONE B6	29.26	ZONE B18	94.85
ZONE B7	43.12	ZONE B19	18.75
ZONE B8	50.82	ZONE B20	10.95
ZONE B9	146.66	ZONE B21	202.00
ZONE B10	100.00	ZONE B22	5.80
ZONE B11	18.00	ZONE B23	7.34
ZONE B12	18.24	ZONE B24	29.15
		ZONE B25	68.04
		รวม	1,526.59

พื้นที่สีเขียวไม่นำมาคิดตามเกณฑ์ (ZONE BB)

GROUND FLOOR	พื้นที่ (ตร.ม.)
ZONE BB1	7.16
ZONE BB2	0.25
รวม	7.41

รูปที่ 13 แสดงผังพื้นที่สีเขียวบนอาคาร บริเวณชั้น 4, 9 และ 14

P.THAI
ARCHITECT & CONSTRUCTION

105/1011 SPIN PL. BANGKOK PLACE BLD. 801 (WANGMONGKOLRAJ)
BANGKOK 10110 TEL: 02-00664-00

โครงการ
สวนลุมไนท์บาซาร์ รัชดาภิเษก (สวนขยาย)

ที่ตั้ง
ถนนรัชดาภิเษก แขวงจตุจักร เขตจตุจักร กทม.

เจ้าของ
บริษัท แบงค็อกไนท์บาซาร์ จำกัด
บริษัท สวนลุมไนท์บาซาร์ จำกัด

ผู้ดำเนินการ
สถาปนิก

สถาปนิก
นายวิชาญ ทัศนวิภา ส. 4172

ผู้ควบคุม
นายวิชาญ ทัศนวิภา ส. 4172

วิศวกร
นายวิชาญ ทัศนวิภา ส. 4172

วิศวกรไฟฟ้า
นายวิชาญ ทัศนวิภา ส. 4172

วิศวกรเครื่องกล
นายวิชาญ ทัศนวิภา ส. 4172

วิศวกรสุขาภิบาล
นายวิชาญ ทัศนวิภา ส. 4172

ผู้เขียน
นายวิชาญ ทัศนวิภา ส. 4172

นางสาวศุภมาส อินทน้อย ส. 151

ช่างใหม่

แบบแสดง
ผังแสดงพื้นที่สีเขียว
ชั้น 4, 9, 14

เขียน
นายวิชาญ ทัศนวิภา

ตรวจ
นายวิชาญ ทัศนวิภา

อนุมัติ
นายวิชาญ ทัศนวิภา

วันที่
10/10/2558

โน้ต
NOTE
* ALL DIMENSIONS ARE IN METERS UNLESS OTHERWISE INDICATED
* NO DIMENSIONS SHALL BE SCALE
* ALL DIMENSIONS ARE THE PROPERTY OF THE P.THAI ARCHITECT & CONSTRUCTION CO., LTD.
AND CAN NOT BE USED WITH OUT THEIR PERMISSION
ท่านใดต้องการแบบ โปรดติดต่อขอแบบ
ในแบบร่างนี้

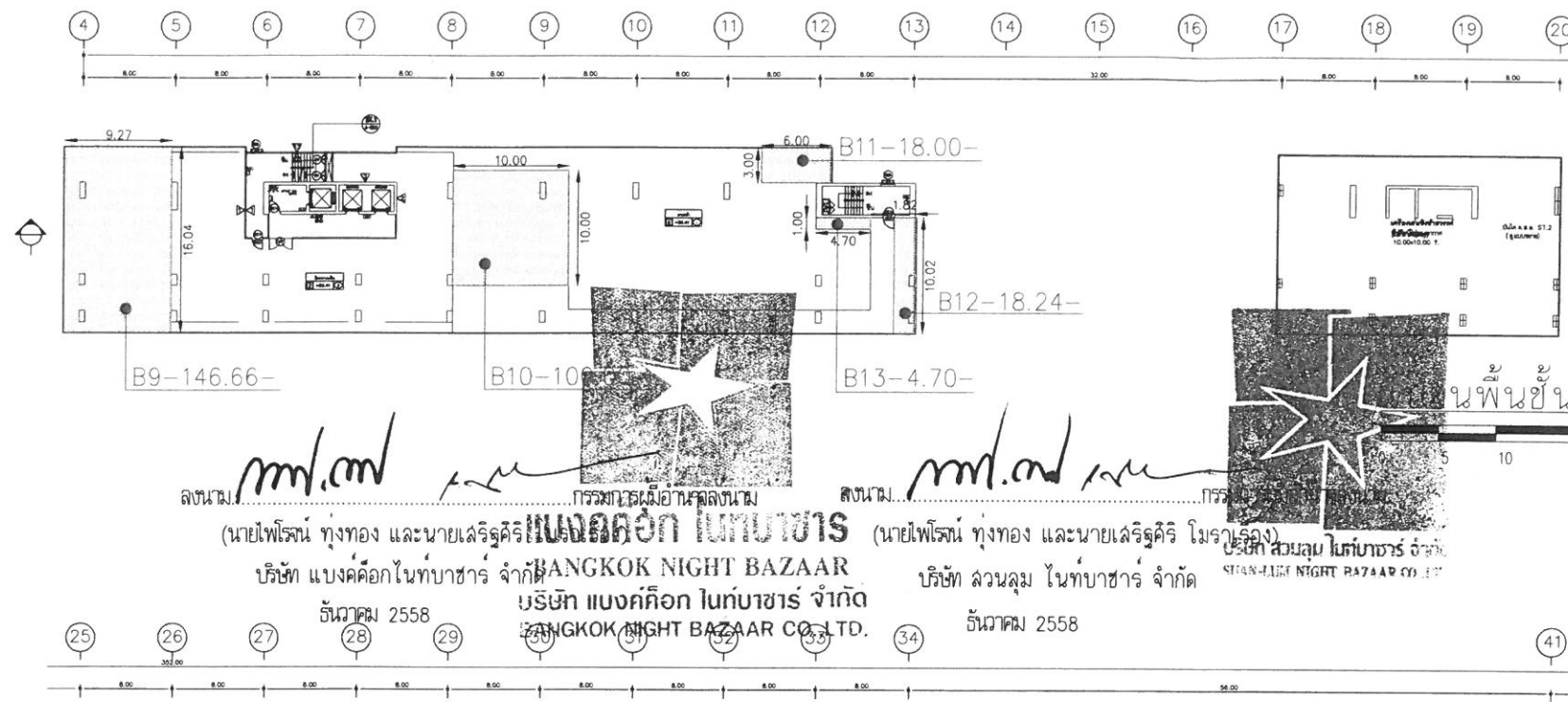

พื้นที่สีเขียวคิดตามเกณฑ์ (ZONE B)

พื้นที่สีเขียวของโครงการ ZONE B			
GROUND FLOOR	พื้นที่ (ตร.ม.)	GROUND FLOOR	พื้นที่ (ตร.ม.)
ZONE B1	161.60	ZONE B13	4.70
ZONE B2	143.82	ZONE B14	200.55
ZONE B3	35.10	ZONE B15	35.31
ZONE B4	28.06	ZONE B16	2.93
ZONE B5	29.26	ZONE B17	42.28
ZONE B6	29.26	ZONE B18	94.85
ZONE B7	43.12	ZONE B19	18.75
ZONE B8	50.82	ZONE B20	10.95
ZONE B9	146.66	ZONE B21	202.00
ZONE B10	100.00	ZONE B22	5.80
ZONE B11	18.00	ZONE B23	7.34
ZONE B12	18.24	ZONE B24	29.15
		ZONE B25	68.04
		รวม	1,526.59

พื้นที่สีเขียวไม่นำมาคิดตามเกณฑ์ (ZONE BB)

พื้นที่สีเขียว (ZONE BB)	
GROUND FLOOR	พื้นที่ (ตร.ม.)
ZONE BB1	7.16
ZONE BB2	0.25
รวม	7.41

รูปที่ 14 แสดงผังพื้นที่สีเขียวบนอาคาร บริเวณชั้น 15, 20 และดาดฟ้า

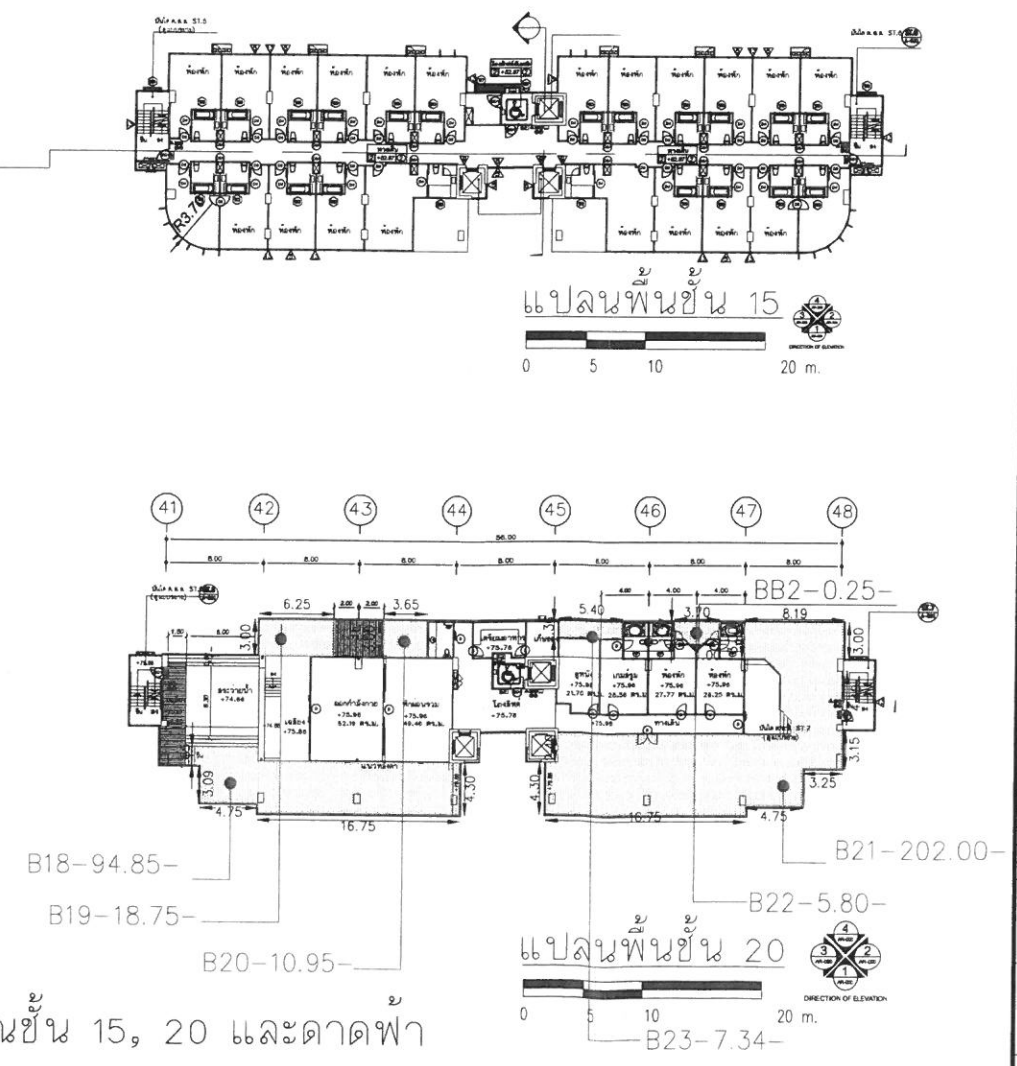

P.THAI
ARCHITECT & CONSTRUCTION

100/100 PRAK P. SARIN PLACE BLD. 801 APARACHAN
RATONAPARKIN RD. LARDYAT JATUKAR BANGKOK 10000
TEL. 0800641-80

โครงการ	
สวนลุมไนท์บาซาร์ รัชดาภิเษก (ส่วนขยาย)	
ที่ตั้ง	
อ.ปทุมธานี และอ.นนทบุรี เขตปทุมธานี กทม.	
เจ้าของ	
บริษัท แบงค็อกไนท์บาซาร์ จำกัด บริษัท สวนลุมไนท์บาซาร์ จำกัด	
ผู้ดำเนินการ	
สถาปนิก	
นายพชร พิศาลย์	ส.ศ. 2167
นายไพโรจน์ พงษ์ทอง	ส.ศ. 2347
วิศวกรโครงสร้าง	
นายสุวัฒน์ วัฒนพานิช	
ส.ศ. 4172	
วิศวกรไฟฟ้า	
นายสมศักดิ์ นาคน้อย	
ส.ศ. 5291	
วิศวกรเครื่องกล	
นายสุวิทย์ นาคน้อย	
ส.ศ. 3352	
วิศวกรสุขาภิบาล	
นายสุวิทย์ นาคน้อย	
ส.ศ. 136	
ภูมิสถาปนิก	
นางสาวกัญญา อินทนนท์	
นางสาวกัญญา อินทนนท์	
ส.ศ. 151	
ช่างเขียน	
แบบแปลน	
ผังแสดงพื้นที่สีเขียว	
ชั้น ดาดฟ้า 15, 20	
เขียน	หน้า
สถาปนิก	L-105
ช่างเขียน	รวม
วันที่	
โครงการ	
บันทึก	
NOTE	
* ALL DIMENSIONS ARE IN METERS UNLESS OTHERWISE INDICATED	
* NO DIMENSION SHALL BE SCALE	
* ALL DIMENSIONS ARE THE PROPERTY OF THE P.THAI ARCHITECT & CONSTRUCTION CO., LTD.	
* NO DIMENSION SHALL BE USED FOR ANY OTHER PURPOSE	
ทางวิศวกรรมสถาปัตย์ ให้ใช้ตามข้อกำหนด	
แบบแปลน	

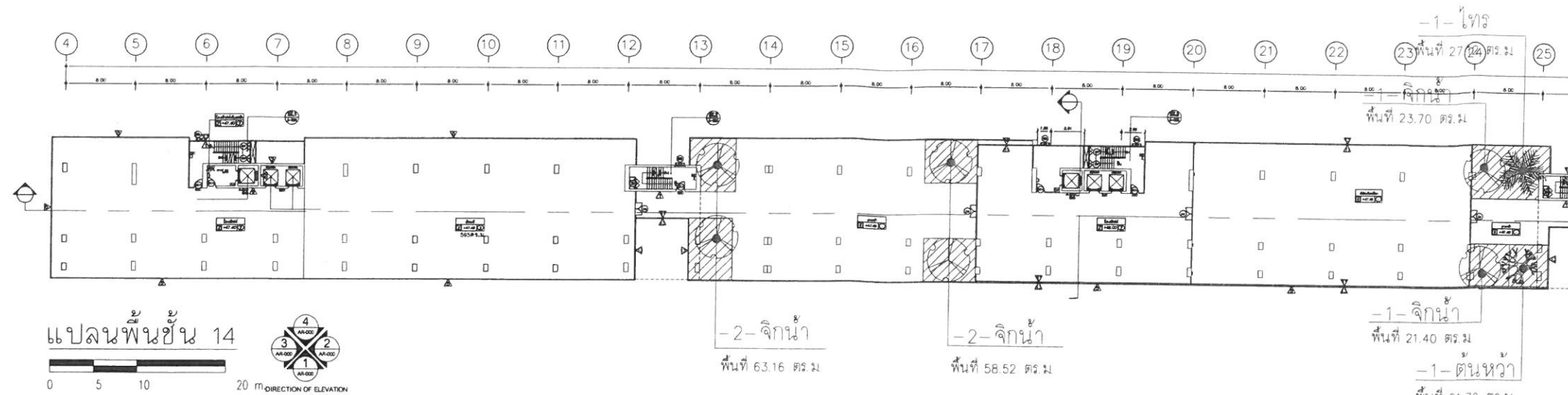

ไม้ยืนต้นบนอาคาร (บริเวณชั้น 14)

สัญลักษณ์	รายการ	จำนวน	พื้นที่ (ตร.ม.)
☼	ต้นไทร สูง 4.00 ม. ๑ ลำต้น 6 นิ้ว	-1-	-27.12-
☼	ต้นจิกน้ำ สูง 4.00 ม. ๑ ลำต้น 6 นิ้ว	-6-	-166.78-
☼	ต้นหว้า สูง 4.00 ม. ๑ ลำต้น 8 นิ้ว	-1-	-21.72-
	รวม	-8-	-215.62-

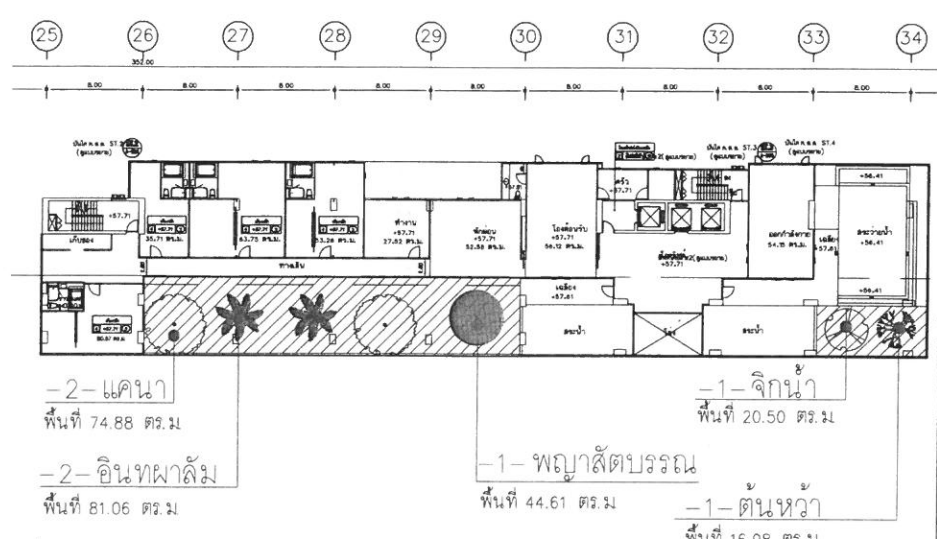

ไม้ยืนต้นบนอาคาร (บริเวณชั้น 15)

สัญลักษณ์	รายการ	จำนวน	พื้นที่ (ตร.ม.)
☼	ต้นแคนา สูง 4.00 ม. ๑ ลำต้น 8 นิ้ว	-2-	-74.88-
☼	ต้นจิกน้ำ สูง 4.00 ม. ๑ ลำต้น 6 นิ้ว	-1-	-20.50-
☼	ต้นหว้า สูง 4.00 ม. ๑ ลำต้น 8 นิ้ว	-1-	-16.98-
☼	ต้นอินทผลัม สูงจากโคนถึงคอก 4.00 ม. ๑ ลำต้น 10 นิ้ว	-2-	-81.06-
☼	ต้นพญาสัตบรรณ สูง 4.00 ม. ๑ ลำต้น 8 นิ้ว	-1-	-44.61-
	รวม	-7-	-238.03-

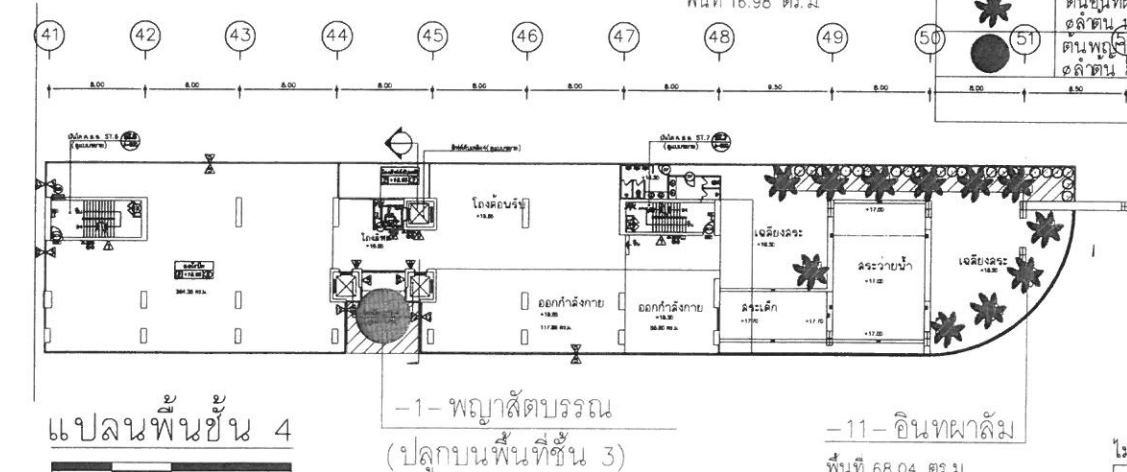
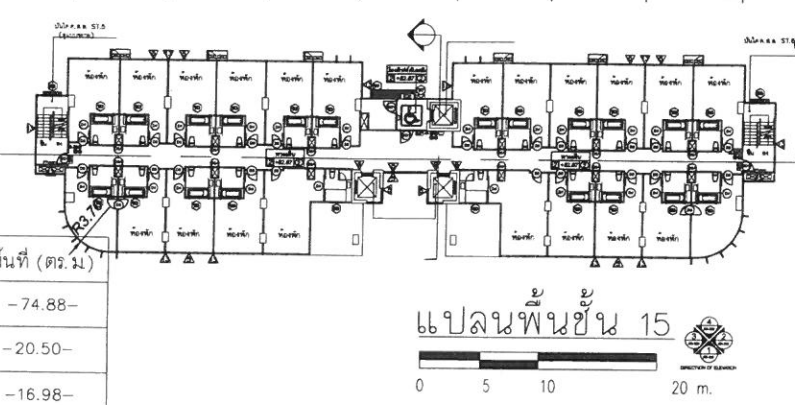

ไม้ยืนต้นบนอาคาร (บริเวณชั้น 4)

สัญลักษณ์	รายการ	จำนวน	พื้นที่ (ตร.ม.)
☼	ต้นอินทผลัม สูงจากโคนถึงคอก 4.00 ม. ๑ ลำต้น 10 นิ้ว	-1-	-68.04-
☼	ต้นพญาสัตบรรณ สูง 4.00 ม. ๑ ลำต้น 8 นิ้ว	-1-	-29.15-
	รวม	-2-	-97.19-

ไม้ยืนต้นบนอาคาร (บริเวณชั้น 20)

สัญลักษณ์	รายการ	จำนวน	พื้นที่ (ตร.ม.)
☼	ต้นอินทผลัม สูงจากโคนถึงคอก 4.00 ม. ๑ ลำต้น 10 นิ้ว	-1-	-339.69-

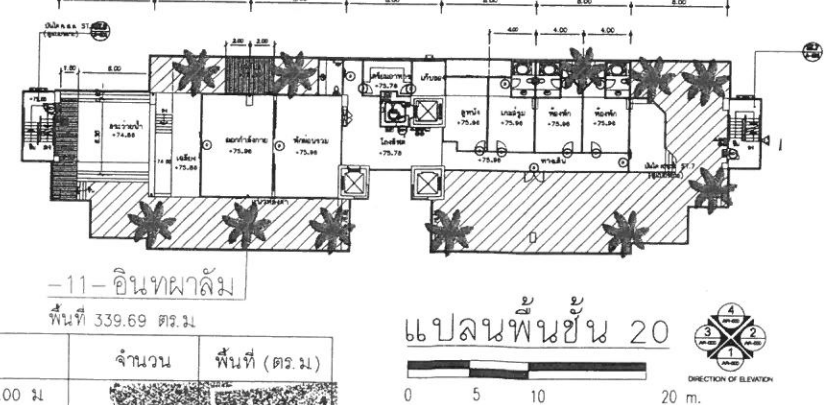

รูปที่ 18 แสดงพื้นที่สีเขียวไม้ยืนต้นบนอาคาร

ลงนาม... (นายไพโรจน์ ทุ่งทอง และนายเลอริศร์ มิธโรจน์) บริษัท แบงค์ค็อกไนท์บาซาร์ จำกัด BANGKOK NIGHT BAZAAR CO., LTD. ธันวาคม 2558

ลงนาม... (นายไพโรจน์ ทุ่งทอง และนายเลอริศร์ มิธโรจน์) บริษัท แบงค์ค็อกไนท์บาซาร์ จำกัด BANGKOK NIGHT BAZAAR CO., LTD. ธันวาคม 2558

ลงนาม... (นายปริญญา บุญเกษม) บริษัท กรีนโอ จำกัด green 159/167 ธันวาคม 2558

โครงการ
สวนลุมไนท์บาซาร์ รัชดาภิเษก (ส่วนขยาย)

ที่ตั้ง
ถนนรัชดาภิเษก แขวงจตุจักร เขตจตุจักร กทม.

เจ้าของ
บริษัท แบงค์ค็อกไนท์บาซาร์ จำกัด
บริษัท สวนลุม ไนท์บาซาร์ จำกัด

ผู้ดำเนินการ
สถาปนิก

นายไพโรจน์ ทุ่งทอง ส.ศ. 2167

นายไพโรจน์ ทุ่งทอง ส.ศ. 2347

วิศวกรโครงสร้าง
นายไพโรจน์ ทุ่งทอง ส.ศ. 4172

วิศวกรไฟฟ้า
นายไพโรจน์ ทุ่งทอง ส.ศ. 5291

วิศวกรเครื่องกล
นายไพโรจน์ ทุ่งทอง ส.ศ. 3352

วิศวกรสุขาภิบาล
นายไพโรจน์ ทุ่งทอง ส.ศ. 136

ผู้รับเหมา
บริษัท กรีนโอ จำกัด

นางสาวศุภมาส อิ่มนวล ส.ศ. 151

ช่างเขียน
นางสาวศุภมาส อิ่มนวล

แบบแสดง
ผังแสดงพื้นที่สีเขียว
ชั้น 4, 14, 15, 20

เขียน
สถาปนิก

หน้า
รวม

วันที่
โครงการ
วันที่

NOTE
* ALL DIMENSIONS ARE IN METERS UNLESS OTHERWISE INDICATED
* NO DIMENSION SHALL BE SCALE
* ALL DIMENSIONS ARE THE PROPERTY OF THE P.T.HAI ARCHITECT & CONSTRUCTION CO., LTD.
AND CAN NOT BE USED WITH OUT THEIR PERMISSION
หากมีข้อผิดพลาดแบบ ไม่ถือผิดสัญญา
ในแบบแปลน

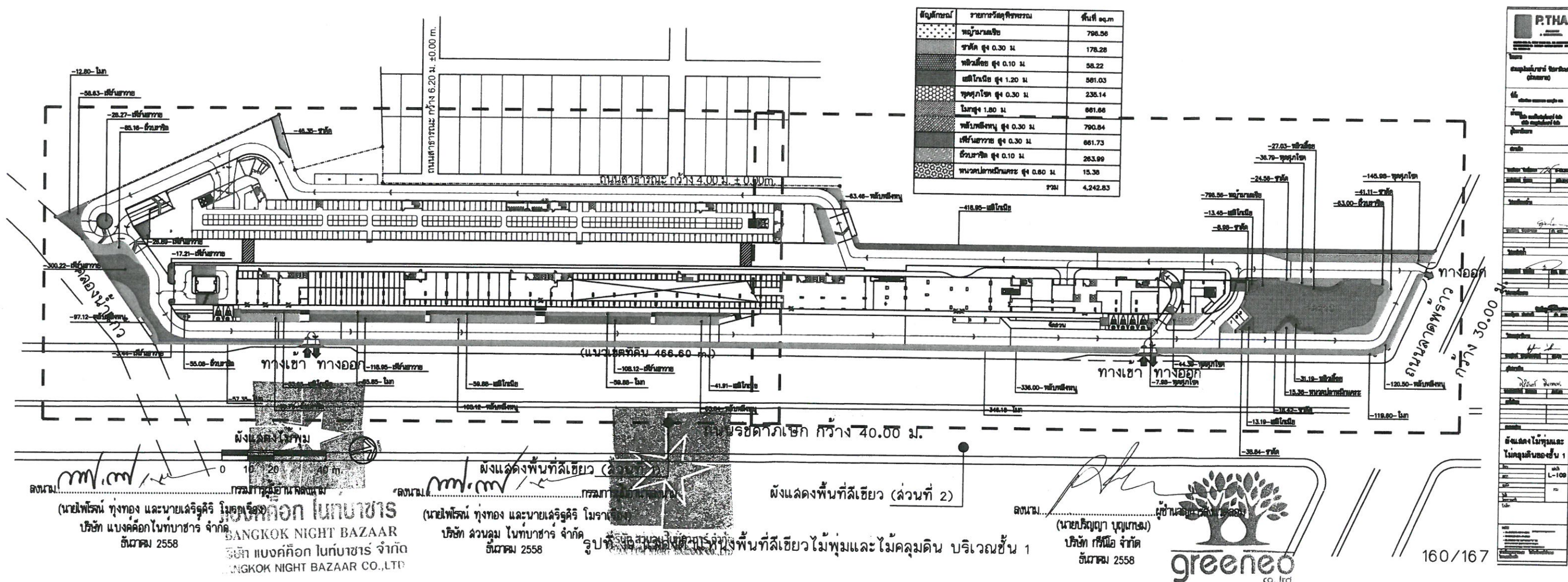

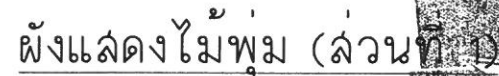



 ลงนาม.....กรมการสื่อสารมวลชน
 (นายไพโรจน์ หุ่นทอง และนายเสถียรศิริ โมราเรือง)
 บริษัท สวณฉม ในท่บาซาร์ จำกัด
 ธันวาคม 2558

รูปที่ 20 แสดงตำแหน่งพื้นที่สีเขียวไม้พุ่ม
และไม้คลุมดิน บริเวณชั้น 1 (ส่วนที่ 1)

ลงนาม.....
(นายปริญญ์ บุญเกษม)
บริษัท เคซีเอ็ม จำกัด
ธันวาคม 2558

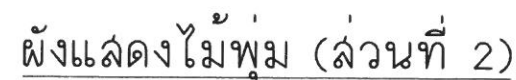

 P. THAI <small>CONSTRUCTION CO., LTD.</small>	<h1 style="margin: 0;">P. THAI</h1> <p style="font-size: small; margin: 0;">ARCHITECT & CONSTRUCTION</p> <p style="font-size: x-small; margin: 0;">SANGKAT 20/1, BANG PLENG ROAD, BOE AREA SUBDISTRICT OF SANGKAT DISTRICT BANGKOK 10250 TEL. 02-225-44-02</p>									
โครงการ <div style="text-align: center; font-weight: bold; padding-top: 10px;">สวนสนุกไม้พุ่มสวรรค์ (ส่วนขยาย)</div>										
ที่ดิน อ.เมืองปทุมธานี จ.ปทุมธานี เขตที่ ๓ กอ.										
เจ้าของที่ดิน บริษัท เวนิสเวิลด์ในนันทนาการ จำกัด บริษัท สวนสนุก ไม้พุ่มสวรรค์ จำกัด										
ผู้จัดทำโครงการ										
สถาปนิก										
<table border="1" style="width: 100%; border-collapse: collapse;"> <tr> <td style="width: 60%;">นายพิชชา พิชญะประภา</td> <td style="width: 40%;">ถ. ๕-๒๖.2167</td> </tr> <tr> <td>นายสุวิทย์ นุชชัย</td> <td>ถ. ๒.2347</td> </tr> </table>		นายพิชชา พิชญะประภา	ถ. ๕-๒๖.2167	นายสุวิทย์ นุชชัย	ถ. ๒.2347					
นายพิชชา พิชญะประภา	ถ. ๕-๒๖.2167									
นายสุวิทย์ นุชชัย	ถ. ๒.2347									
วิศวกรโครงสร้าง										
<table border="1" style="width: 100%; border-collapse: collapse;"> <tr> <td style="width: 60%;">นายสุวัฒน์ ชื่นฉัตรพงศ์</td> <td style="width: 40%;">ถ. 4172</td> </tr> </table>		นายสุวัฒน์ ชื่นฉัตรพงศ์	ถ. 4172							
นายสุวัฒน์ ชื่นฉัตรพงศ์	ถ. 4172									
วิศวกรไฟฟ้า										
<table border="1" style="width: 100%; border-collapse: collapse;"> <tr> <td style="width: 60%;">นายณัฏฐ์ นาคทอง</td> <td style="width: 40%;">ถ. ๕291</td> </tr> </table>		นายณัฏฐ์ นาคทอง	ถ. ๕291							
นายณัฏฐ์ นาคทอง	ถ. ๕291									
วิศวกรเครื่องกล										
<table border="1" style="width: 100%; border-collapse: collapse;"> <tr> <td style="width: 60%;">นายสุวิทย์ นุชชัย</td> <td style="width: 40%;">ถ. 3352</td> </tr> </table>		นายสุวิทย์ นุชชัย	ถ. 3352							
นายสุวิทย์ นุชชัย	ถ. 3352									
วิศวกรสุขาภิบาล										
<table border="1" style="width: 100%; border-collapse: collapse;"> <tr> <td style="width: 60%;">นายสุวัฒน์ ชื่นฉัตรพงศ์</td> <td style="width: 40%;">ถ. 136</td> </tr> </table>		นายสุวัฒน์ ชื่นฉัตรพงศ์	ถ. 136							
นายสุวัฒน์ ชื่นฉัตรพงศ์	ถ. 136									
ภูมิสถาปนิก										
<table border="1" style="width: 100%; border-collapse: collapse;"> <tr> <td style="width: 60%;">นางสาวศิริลักษณ์ อินทผลอง</td> <td style="width: 40%;">ถ. 151</td> </tr> </table>		นางสาวศิริลักษณ์ อินทผลอง	ถ. 151							
นางสาวศิริลักษณ์ อินทผลอง	ถ. 151									
แม่พิมพ์										
<table border="1" style="width: 100%; border-collapse: collapse;"> <tr> <td style="width: 60%; height: 20px;"></td> <td style="width: 40%;"></td> </tr> <tr> <td style="height: 20px;"></td> <td></td> </tr> </table>										
แบบแปลน										
<div style="font-size: large; font-weight: bold;">ผังแสดงไม้พุ่ม</div> <div style="font-size: x-large; font-weight: bold;">ชั้น 1 (ล่วนที่ 1)</div>										
<table border="1" style="width: 100%; border-collapse: collapse;"> <tr><td style="height: 20px;">เขียน</td></tr> <tr><td style="height: 20px;">ตรวจ</td></tr> <tr><td style="height: 20px;">อนุมัติ</td></tr> <tr><td style="height: 20px;">วันที่</td></tr> <tr><td style="height: 20px;">โครงการพิเศษ</td></tr> <tr><td style="height: 20px;">บันทึก</td></tr> </table>	เขียน	ตรวจ	อนุมัติ	วันที่	โครงการพิเศษ	บันทึก	<table border="1" style="width: 100%; border-collapse: collapse;"> <tr><td style="height: 20px;">แผ่นที่</td></tr> <tr><td style="height: 20px;">L-110</td></tr> <tr><td style="height: 20px;">รวม</td></tr> </table>	แผ่นที่	L-110	รวม
เขียน										
ตรวจ										
อนุมัติ										
วันที่										
โครงการพิเศษ										
บันทึก										
แผ่นที่										
L-110										
รวม										
NOTE <small>* ALL DIMENSIONS ARE IN METERS UNLESS OTHERWISE SPECIFIED * NO DIMENSION SHALL BE ZEROED * ALL DIMENSIONS ARE THE PROPERTY OF THE P. THAI ARCHITECT & CONSTRUCTION CO., LTD. AND MAY NOT BE USED FOR ANY OTHER PROJECT</small>										
ทำเนียบราชการตามแบบ ใบอนุญาตก่อสร้าง ไม่พบเป็นต้นฉบับ										



(นายไพโรจน์ ทุ่งทอง และนายเสวีรุศิริ โมราเรือง)
บริษัท แบงค์ค็อกไนท์บาสซาร์ จำกัด
ธันวาคม 2558

(นายโพธิ์น ทุ่งทอง และนายฉวีรัฐศิริ โมราเรือง)
บริษัท ล้วนหลุม ไนทาบาสาร์ จำกัด
ปี ๒๕๕๘

รูปที่ 21 แสดงตำแหน่งพื้นที่สีเขียวไม้พุ่ม
และไม้คลุมดิน บริเวณชั้น 1 (ส่วนที่ 2)



9000

ลงนาม.....กรรมการผู้จัดการ
(นายไพโรจน์ ทุ่งทอง และนายเสริฐศิริ โมราเรือง)
บริษัท แบงค็อกไนท์บาซาร์ จำกัด
ธันวาคม 2558

ลงนาม.....กรรมการผู้แทนขบวนการ
(นายไพโรจน์ ทุ่งทอง และนายเสริฐศิริ โมราเรือง)
บริษัท ส่วนลุม ไนท์บาซาร์ จำกัด
ธันวาคม 2558

ลงนาม.....ผู้ชำนาญการสิ่งแวดล้อม

(นายปริญญา บุญเกษม)

บริษัท กรีนีโอ จำกัด

ธันวาคม 2558



ชื่อโปรเจกต์

ที่ปรึกษา
ศูนย์บริการ

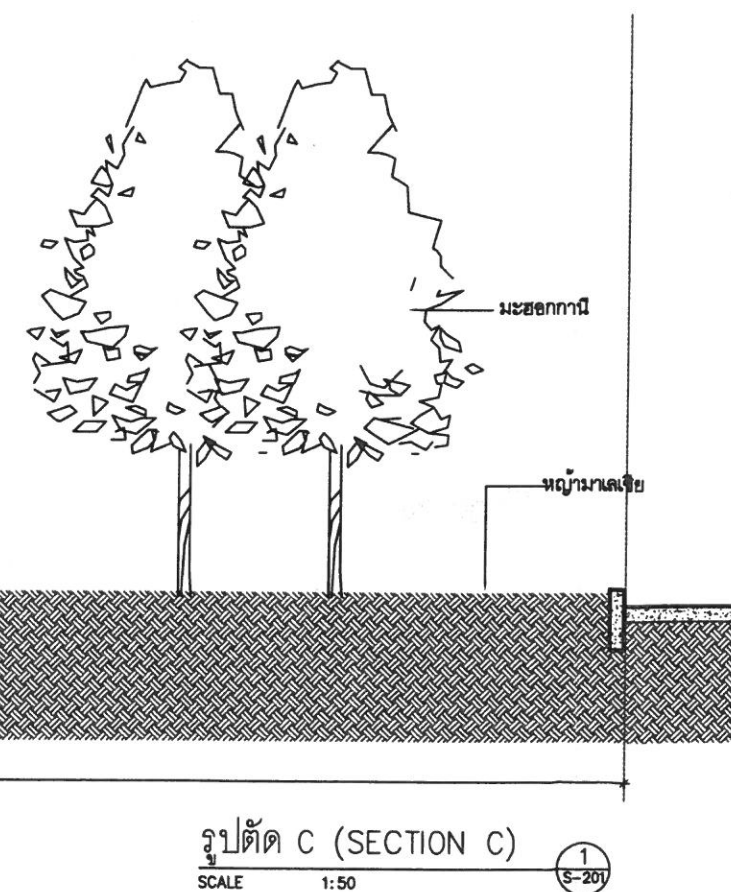
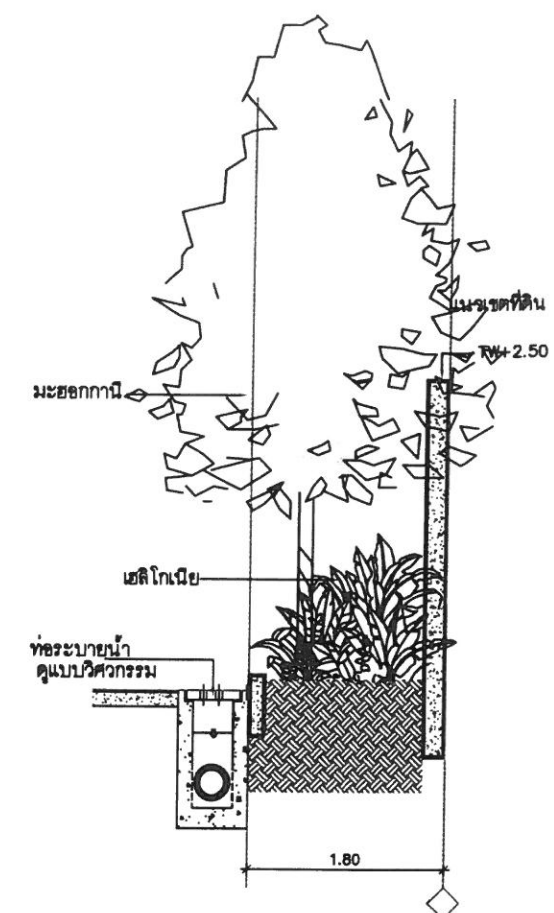
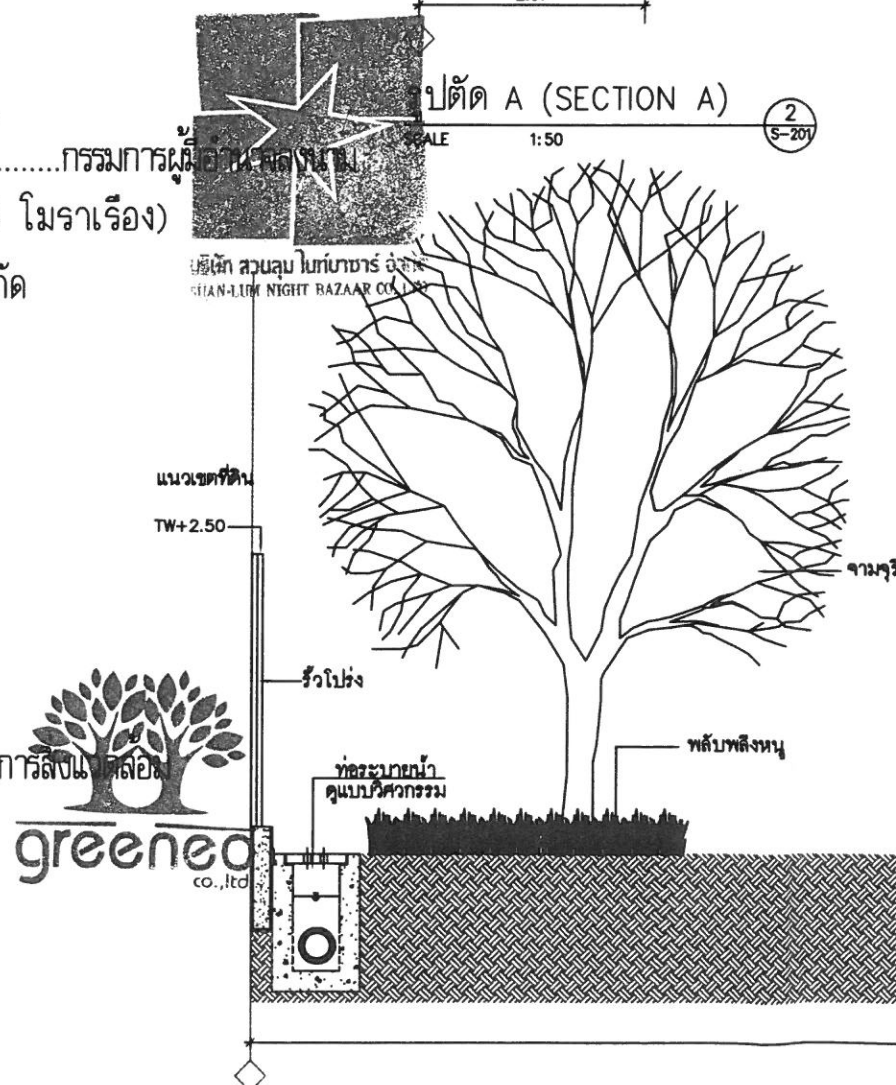
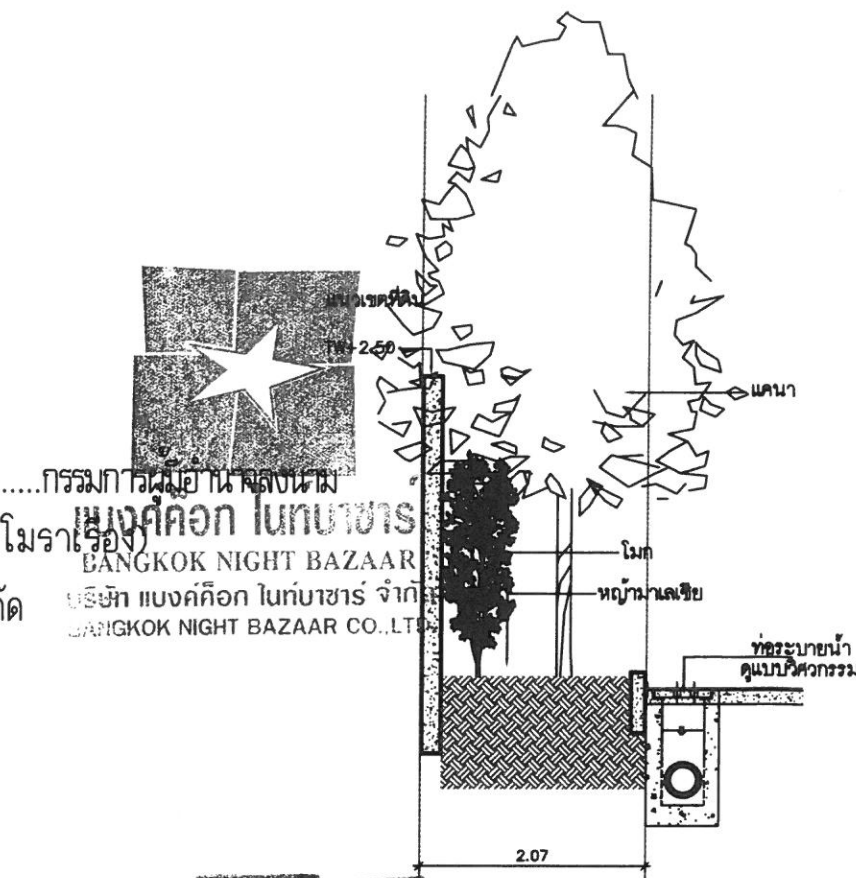

รูปที่ 24 แสดงรูปตัดพื้นที่สีเขียวปกคลุมดิน (Section A, B, C)

 <div style="display: inline-block; vertical-align: middle; text-align: left;"> <h1 style="margin: 0;">P.T.H.A.</h1> <p style="margin: 0;">ARCHITECT & CONSTRUCTION</p> <p style="font-size: small; margin: 0;">INCORPORATED UNDER THE ROYAL CHARTER ACT OF 1862 INCORPORATED IN THE UNITED KINGDOM OF GREAT BRITAIN AND IRELAND NO. 00000000-00</p> </div>	
<h2 style="margin: 0;">โครงการ</h2> <h3 style="margin: 0;">สวนสนุกในป่าเขาวัง รัชดาภิเษก (ส่วนขยาย)</h3>	
<p style="margin: 0;">ที่ตั้ง</p> <p style="margin: 0;">เลขที่ที่ดิน: เลขที่โฉนดที่ดิน เลขที่โฉนดที่ดิน เลขที่โฉนดที่ดิน</p>	
<p style="margin: 0;">เจ้าของ</p> <p style="margin: 0;">บริษัท สวนสนุกในป่าเขาวัง จำกัด</p> <p style="margin: 0;">บริษัท สวนสนุก ในป่าเขาวัง จำกัด</p>	
<p style="margin: 0;">ผู้ดำเนินการโครงการ</p>	
<p style="margin: 0;">สถานที่</p>	
นายวิชาญ วิชาญวิชาญ	ที่ 4-22.216
นายวิชาญ วิชาญวิชาญ	ที่ 2347
<p style="margin: 0;">วิศวกรโครงสร้าง</p>	
<p style="margin: 0;">นายวิชาญ วิชาญวิชาญ</p> <p style="margin: 0;">เลขที่ 4172</p>	
<p style="margin: 0;">วิศวกรไฟฟ้า</p>	
<p style="margin: 0;">นายวิชาญ วิชาญวิชาญ</p> <p style="margin: 0;">เลขที่ 523</p>	
<p style="margin: 0;">วิศวกรเครื่องกล</p>	
<p style="margin: 0;">นายวิชาญ วิชาญวิชาญ</p> <p style="margin: 0;">เลขที่ 3352</p>	
<p style="margin: 0;">วิศวกรสุขาภิบาล</p>	
<p style="margin: 0;">นายวิชาญ วิชาญวิชาญ</p> <p style="margin: 0;">เลขที่ 136</p>	
<p style="margin: 0;">ผู้สถาปนา</p>	
<p style="margin: 0;">นายวิชาญ วิชาญวิชาญ</p> <p style="margin: 0;">เลขที่ 151</p>	
<p style="margin: 0;">นักเขียน</p>	
<p style="margin: 0;">แบบแปลน</p>	
<h2 style="margin: 0;">รูปตัด A,B,C</h2>	
<p style="margin: 0;">เขียน</p> <p style="margin: 0;">สถาปนิก</p> <p style="margin: 0;">โยธา</p> <p style="margin: 0;">ไฟฟ้า</p> <p style="margin: 0;">เครื่องกล</p> <p style="margin: 0;">สุขาภิบาล</p> <p style="margin: 0;">บันทึก</p>	<p style="margin: 0;">แผ่นที่</p> <p style="margin: 0;">S-201</p> <p style="margin: 0;">วันที่</p>
<p style="margin: 0;">NOTE</p> <p style="font-size: x-small; margin: 0;">ALL DIMENSIONS ARE IN METERS ALL DIMENSIONS ARE IN METERS ALL DIMENSIONS ARE THE PROPERTY OF THE P.T.H.A. ARCHITECT & CONSTRUCTION CO., LTD. AND NO ONE ELSE SHALL BE USED WITHOUT THEIR PERMISSION</p>	

ลงนาม.....กรรมการผู้จัดการ
 (นายไพโรจน์ หุ่นทอง และนายเสริฐศิริ โมราเรือง)
 บริษัท แบริ่งค็อกไนท์บาซาร์ จำกัด
 ธันวาคม 2558

BANGKOK NIGHT BAZAAR
 บริษัท แบริ่งค็อกไนท์บาซาร์ จำกัด
 BANGKOK NIGHT BAZAAR CO., LTD.
 ธันวาคม 2558

ลงนาม.....กรรมการผู้จัดการ
 (นายไพโรจน์ หุ่นทอง และนายเสริฐศิริ โมราเรือง)
 บริษัท สวณภูมิไนท์บาซาร์ จำกัด
 ธันวาคม 2558

บริษัท สวณภูมิไนท์บาซาร์ จำกัด
 SUAN-UMI NIGHT BAZAAR CO., LTD.
 ธันวาคม 2558

ลงนาม.....ผู้อำนวยการ
 บริษัท กรีนโอ จำกัด
 (นายปริญญา บุญเกษม)
 ธันวาคม 2558

greeneo
 co., ltd.

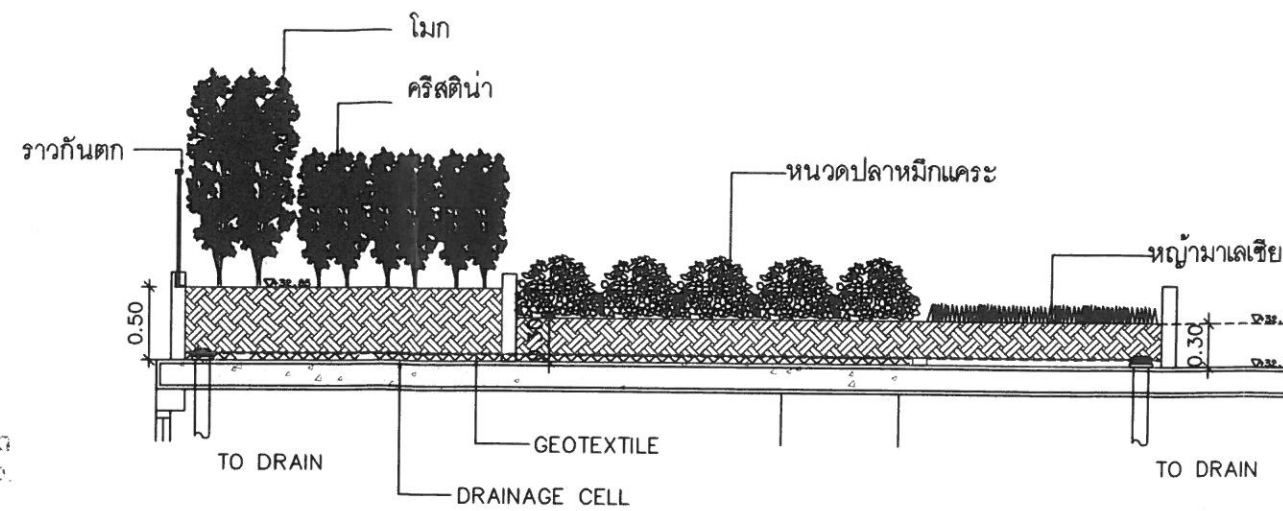

รูปตัด D (SECTION D)

SCALE 1:50

1
S-202

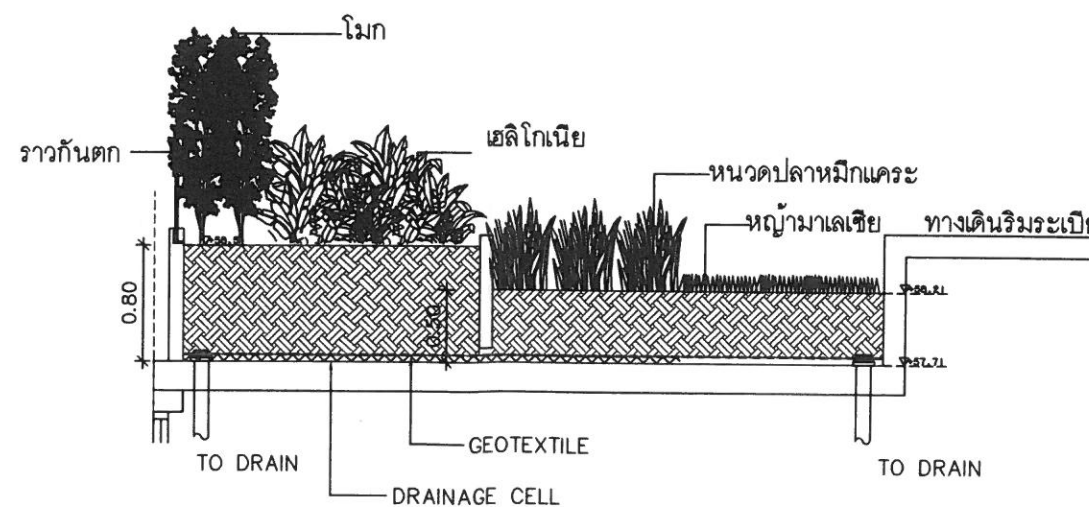

รูปตัด E (SECTION E)

SCALE 1:50

1
S-202

รูปที่ 25 แสดงรูปตัดพื้นที่สีเขียวบนอาคาร (Section D, E)

โครงการ สวนปลูกไม้กระถาง รัชดาภิเษก (สวนเขียว)	
ที่ตั้ง ถนนรัชดาภิเษก แขวงจตุจักร เขตจตุจักร กทม.	
เจ้าของ บริษัท แบริ่งค็อกไนท์บาซาร์ จำกัด บริษัท สวณภูมิไนท์บาซาร์ จำกัด	
ผู้ดำเนินการ สถาปนิก	
สถาปนิก นายวิชาญ พิศมัย 6-02-2167 นายสุวิทย์ พิศมัย 6-02-2347	
วิศวกร วิศวกรโครงสร้าง นายสุวิทย์ พิศมัย 4172 วิศวกรไฟฟ้า นายวิชาญ พิศมัย 5291 วิศวกรเครื่องกล นายวิชาญ พิศมัย 3352 วิศวกรสุขาภิบาล นายวิชาญ พิศมัย 136 ภูมิสถาปนิก นายวิชาญ พิศมัย 151 นักเขียน นายวิชาญ พิศมัย	
แบบแสดง รูปตัด D, E	
เขียน วิชาญ พิศมัย	แก้ไข วิชาญ พิศมัย
ตรวจสอบ วิชาญ พิศมัย	รวม วิชาญ พิศมัย
หมายเหตุ NOTE * ALL DIMENSIONS ARE IN METERS UNLESS OTHERWISE SPECIFIED * ALL DIMENSIONS SHALL BE TO FACE * ALL DIMENSIONS ARE THE PROPERTY OF THE P.T.HAI ARCHITECT & CONSTRUCTION BUREAU AND CAN NOT BE USED FOR ANY OTHER PURPOSES	
อนุมัติโดยนายวิชาญ พิศมัย นายวิชาญ พิศมัย	

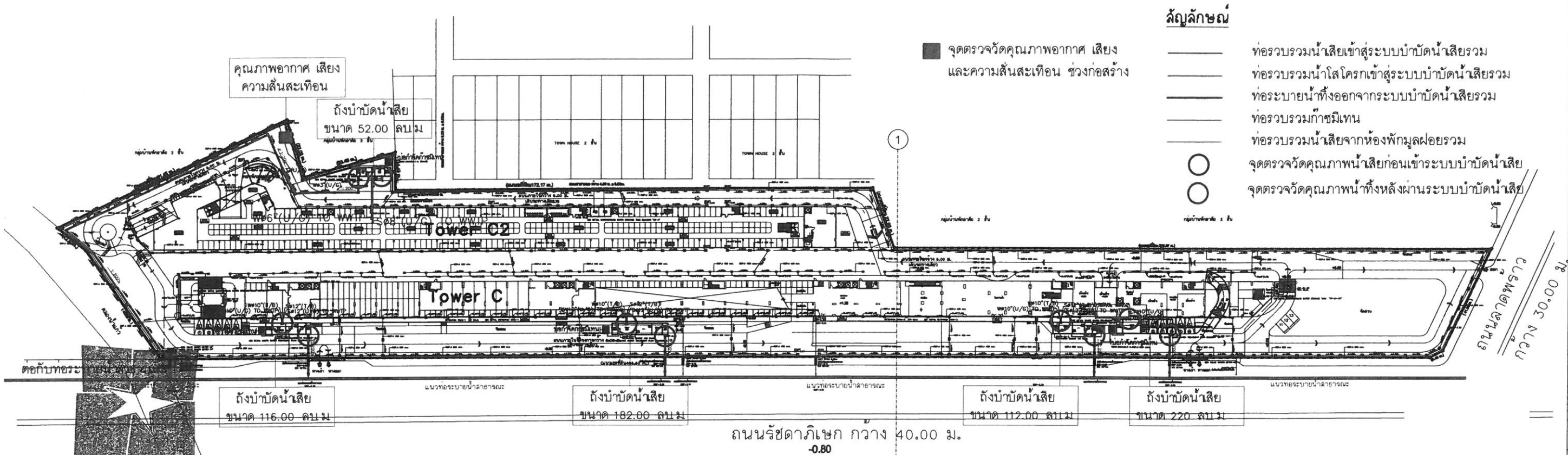

แบบค็อก ในท่าซาร์

BANGKOK NIGHT BAZAAR
บริษัท แบบค็อก ในท่าซาร์ จำกัด
BANGKOK NIGHT BAZAAR CO.,LTD.

ลงนาม.....กรรมการผู้มีอำนาจลงนาม

(นายไพโรจน์ หุ่นทอง และนายเลิรัฐศิริ โมราเรือง)
บริษัท แบบค็อกในท่าซาร์ จำกัด
ธันวาคม 2558

รูปที่ 26 แสดงตำแหน่งจุดตรวจวัดคุณภาพน้ำทิ้งในช่วงดำเนินการ

ลงนาม.....กรรมการผู้มีอำนาจลงนาม

(นายไพโรจน์ หุ่นทอง และนายเลิรัฐศิริ โมราเรือง)
บริษัท ลวนลุม ในท่าซาร์ จำกัด
ธันวาคม 2558

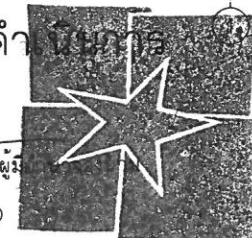

บริษัท สวนลุม ในท่าซาร์ จำกัด
SUAN-LUM NIGHT BAZAAR CO.,LTD.

ผังระบบสุขาภิบาล

0 10 20 40 m.

ลงนาม.....ผู้ชำนาญการ

(นายปริญญา บุญเกษม)
บริษัท กรีนโอ จำกัด
ธันวาคม 2558



167/167

โครงการ ระบบบำบัดน้ำเสียในท่าซาร์ (ท่าซาร์)	
ที่ตั้ง 1. ถนนรัชดาภิเษก แขวงท่าซาร์ เขตปทุมธานี	
เจ้าของ บ. แบบค็อกในท่าซาร์ บ. ลวนลุมในท่าซาร์	
ผู้ดำเนินการโครงการ บริษัท กรีนโอ จำกัด	
สถาปนิก บริษัท กรีนโอ จำกัด	
วิศวกรโครงสร้าง บริษัท กรีนโอ จำกัด	
วิศวกรไฟฟ้า บริษัท กรีนโอ จำกัด	
วิศวกรเครื่องกล บริษัท กรีนโอ จำกัด	
วิศวกรสุขาภิบาล บริษัท กรีนโอ จำกัด	
แบบร่าง SANITARY MASTER PLAN LAY-OUT	
วันที่ 16/12/58	แผ่นที่ SM-01
วันที่ 16/12/58	วันที่ 16/12/58
NOTE 1. มาตรฐานการออกแบบ 2. มาตรฐานการก่อสร้าง 3. มาตรฐานการดำเนินงาน 4. มาตรฐานการบำรุงรักษา	

แนวทางการเสนอรายงานผลการปฏิบัติตามมาตรการป้องกันและแก้ไขผลกระทบสิ่งแวดล้อม

และมาตรการติดตามตรวจสอบผลกระทบสิ่งแวดล้อม

โครงการด้านอาคาร การจัดสรรที่ดิน และบริการชุมชน

ฝ่ายติดตามตรวจสอบ/กลุ่มพัฒนาระบบฯ

สำนักวิเคราะห์ผลกระทบสิ่งแวดล้อม

กรกฎาคม 2556

โครงการพัฒนาต่างๆ ที่เข้าข่ายต้องจัดทำรายงานการวิเคราะห์ผลกระทบสิ่งแวดล้อม (EIA) ตามประกาศกระทรวงทรัพยากรธรรมชาติและสิ่งแวดล้อม เรื่อง กำหนดประเภทและขนาดของโครงการหรือกิจการซึ่งต้องจัดทำรายงานการวิเคราะห์ผลกระทบสิ่งแวดล้อม และหลักเกณฑ์ วิธีการ ระเบียบปฏิบัติ และแนวทางการจัดทำรายงานการวิเคราะห์ผลกระทบสิ่งแวดล้อม หรือกฎหมายอื่นที่เกี่ยวข้องที่ได้บังคับไว้ เมื่อได้รับความเห็นชอบในรายงานฯ จากคณะกรรมการผู้ชำนาญการพิจารณารายงานฯ ซึ่งได้กำหนดมาตรการป้องกันและแก้ไขผลกระทบสิ่งแวดล้อม และมาตรการติดตามตรวจสอบผลกระทบสิ่งแวดล้อมให้โครงการต้องปฏิบัติตามอย่างเคร่งครัดแล้ว หน่วยงานผู้อนุญาตตามกฎหมายจะนำมาตรการนั้นไปกำหนดเป็นเงื่อนไขท้ายใบอนุญาต (ตามมาตรา 50 วรรค 2 แห่งพระราชบัญญัติส่งเสริมและรักษาคุณภาพสิ่งแวดล้อมแห่งชาติ พ.ศ. 2535) ดังนั้น เจ้าของโครงการต้องปฏิบัติตามมาตรการฯ ที่ระบุไว้ในรายงานฯ ที่ได้รับความเห็นชอบ และต้องรายงานผลการปฏิบัติตามมาตรการฯ ซึ่งกำหนดให้เสนอต่อสำนักงานนโยบายและแผนทรัพยากรธรรมชาติและสิ่งแวดล้อม เป็นประจำทุก 6 เดือน

ทั้งนี้ เพื่อให้การรายงานการปฏิบัติตามมาตรการป้องกันและแก้ไขผลกระทบสิ่งแวดล้อม และมาตรการติดตามตรวจสอบ (Monitoring report) เป็นไปในแนวทางเดียวกัน ซึ่งเจ้าของโครงการสามารถใช้เป็นแนวทางในการจัดทำรายงาน หรือใช้ในการว่าจ้าง/มอบหมายให้ผู้อื่นจัดทำรายงาน สำนักงานฯ จึงจัดทำแนวทางการเสนอรายงานผลการปฏิบัติตามมาตรการป้องกันและแก้ไขผลกระทบสิ่งแวดล้อม และมาตรการติดตามตรวจสอบผลกระทบสิ่งแวดล้อมโครงการด้านอาคาร การจัดสรรที่ดิน และบริการชุมชน นี้ขึ้น ซึ่งประกอบด้วยส่วนต่างๆ ดังนี้

1. ผู้จัดทำรายงาน

ในการจัดทำรายงานผลการปฏิบัติตามมาตรการป้องกันและแก้ไขผลกระทบสิ่งแวดล้อม และมาตรการติดตามตรวจสอบผลกระทบสิ่งแวดล้อม เจ้าของโครงการสามารถจัดทำรายงานได้เอง โดยใช้

ห้องปฏิบัติการของหน่วยงานราชการหรือที่ขึ้นทะเบียนกับหน่วยงานราชการหรือได้รับการรับรองมาตรฐาน
ห้องปฏิบัติการจากหน่วยงานราชการหรือจากองค์กร/สถาบันที่เป็นที่ยอมรับ ในการตรวจวิเคราะห์คุณภาพ
สิ่งแวดล้อม หรือเจ้าของโครงการว่าจ้างบุคคลที่ 3 (Third party) ในการจัดทำรายงานก็ได้

2. ส่วนหน้าของรายงาน

2.1 ปกหน้า ประกอบด้วย

- ชื่อโครงการ (ตรงกับชื่อโครงการที่ได้รับความเห็นชอบรายงานการวิเคราะห์ผลกระทบ

สิ่งแวดล้อม หากมีการเปลี่ยนแปลงชื่อโครงการให้ระบุชื่อโครงการเดิมไว้ด้วย)

- เจ้าของโครงการและสถานที่ที่สามารถติดต่อได้ พร้อมระบุเบอร์โทรศัพท์
- บริษัทที่ปรึกษาผู้จัดทำรายงาน (กรณีที่มีการว่าจ้างบริษัทที่ปรึกษาทำรายงาน)
- ฉบับเดือน (ระบุ)

2.2 หนังสือนับรองการจัดทำรายงาน ระบุชื่อผู้จัดทำรายงาน ตามแบบ ดต. 1

3. บทนำ

3.1 รายละเอียดที่ตั้งโครงการโดยสังเขป ตามแบบ ดต. 2

- ที่ตั้ง แผนที่ตั้ง และภาพประกอบ
- การดำเนินงานโดยทั่วไปของโครงการ โดยระบุสถานภาพปัจจุบันให้ชัดเจน ได้แก่
 - * กำลังก่อสร้าง ระบุ (เช่น ขั้นตอนการถมดินถมทราย ก่อสร้างถึงขั้นที่ เป็นต้น)
 - * เปิดดำเนินการ มีผู้พักอาศัยแล้ว ร้อยละ
- ทั้งนี้ ให้แสดงภาพถ่ายประกอบ

การใช้พื้นที่ เสนอภาพแสดงลักษณะการใช้ที่ดินภายในเขตพื้นที่โครงการ

3.2 ความเป็นมาในการจัดทำรายงาน พร้อมทั้ง ระบุวันที่แจ้งความเห็นชอบรายงานการวิเคราะห์ผลกระทบสิ่งแวดล้อม

3.3 แผนการดำเนินการตามมาตรการป้องกันและแก้ไขผลกระทบสิ่งแวดล้อม และมาตรการติดตามตรวจสอบผลกระทบสิ่งแวดล้อม ตามที่ระบุไว้ในรายงานการวิเคราะห์ผลกระทบสิ่งแวดล้อม

4. ผลการดำเนินการตามมาตรการป้องกันและแก้ไขผลกระทบสิ่งแวดล้อม

4.1 จัดทำตารางเปรียบเทียบมาตรการป้องกันและแก้ไขผลกระทบสิ่งแวดล้อมที่กำหนดไว้ในรายงานการวิเคราะห์ผลกระทบสิ่งแวดล้อมที่ได้รับความเห็นชอบ และการปฏิบัติตามมาตรการป้องกันและ

แก้ไขผลกระทบสิ่งแวดล้อมตามจริง หากมาตรการใดที่กำหนดให้ดำเนินการ 1 ครั้ง/ปี เช่น การฝึกซ้อมอพยพหนีไฟ เป็นต้น ซึ่งยังไม่ถึงเวลาที่ต้องดำเนินการให้ระยะระยะเวลาที่จะดำเนินการให้ชัดเจน หรือหากได้ดำเนินการไปแล้วในการรายงานครั้งที่ผ่านมา ให้แสดงรายละเอียดการดำเนินการนั้นๆ ไปด้วย ทั้งนี้ ในการรายงานผลการปฏิบัติตามมาตรการให้แสดงรายละเอียดการดำเนินการให้เพียงพอต่อการพิจารณา พร้อมภาพถ่ายที่แสดงให้เห็นถึงการปฏิบัติตามมาตรการป้องกันและแก้ไขผลกระทบสิ่งแวดล้อม หรือภาพถ่ายที่แสดงให้เห็นถึงประสิทธิภาพของการปฏิบัติตามมาตรการนั้นๆ (ที่เป็นปัจจุบัน) ประกอบการพิจารณาทุกข้อของมาตรการ ตามแบบ คค. 3

สำหรับโครงการที่เปิดดำเนินการแล้ว และยังมีกิจกรรมการก่อสร้าง ซึ่งโครงการต้องปฏิบัติตามมาตรการที่กำหนดไว้ในรายงานการวิเคราะห์ผลกระทบสิ่งแวดล้อมทั้งช่วงก่อสร้างและดำเนินการ ดังนั้นโครงการต้องรายงานผลการปฏิบัติตามมาตรการฯ ทั้งช่วงก่อสร้างและช่วงดำเนินการด้วย

4.2 หากโครงการมีการเปลี่ยนแปลงรายละเอียดการดำเนินการ หรือมาตรการป้องกันและแก้ไขผลกระทบสิ่งแวดล้อมที่แตกต่างไปจากที่เสนอไว้ในรายงานการวิเคราะห์ผลกระทบสิ่งแวดล้อมที่ได้รับความเห็นชอบ และได้รับความเห็นชอบในการเปลี่ยนแปลงดังกล่าวแล้ว ให้ใช้มาตรการฯ หรือรายละเอียดที่ได้รับความเห็นชอบในการเปลี่ยนแปลงนั้น ในตารางเปรียบเทียบตามข้อ 4.1 พร้อมเสนอสำเนาหนังสือที่ได้รับความเห็นชอบการเปลี่ยนแปลงดังกล่าวด้วย

5. ผลการติดตามตรวจสอบผลกระทบสิ่งแวดล้อม

5.1 แสดงจุดเก็บตัวอย่างคุณภาพสิ่งแวดล้อม เช่น คุณภาพอากาศ เสียง คุณภาพน้ำ เป็นต้น ทั้งนี้ ให้แสดงโดยใช้แผนที่หรือแผนผังประกอบที่เป็นมาตรฐานสากล พร้อมทั้งแสดงพารามิเตอร์ในการตรวจวัดและมาตรฐานเปรียบเทียบ

จุดเก็บตัวอย่าง ความถี่ในการเก็บตัวอย่าง และพารามิเตอร์ต้องเป็นไปตามที่กำหนดไว้ในรายงานการวิเคราะห์ผลกระทบสิ่งแวดล้อมที่ได้รับความเห็นชอบ

5.2 ให้เปรียบเทียบผลการตรวจวัดคุณภาพสิ่งแวดล้อมกับมาตรฐานคุณภาพสิ่งแวดล้อมของประเทศไทย หรือค่าที่กำหนดไว้ในรายงานฯ ที่ได้รับความเห็นชอบ หากประเทศไทยไม่มีการกำหนดมาตรฐานไว้ให้เปรียบเทียบกับมาตรฐานของต่างประเทศ หรือพิจารณาแนวโน้มจากผลการตรวจวัดที่ผ่านมา ทั้งนี้ ให้แสดงผลการตรวจวัดที่ผ่านมาย้อนหลังอย่างน้อย 3 ปี โดยแสดงในรูปกราฟ ตาราง หรือลักษณะอื่นๆ ที่สามารถแสดงการเปรียบเทียบผลการตรวจวัดและแนวโน้มได้อย่างชัดเจน รวมทั้ง แนบสำเนาผลการตรวจวัดคุณภาพสิ่งแวดล้อมที่ตรวจวัดโดยห้องปฏิบัติการของหน่วยงานราชการที่ขึ้นทะเบียนหรือได้รับการรับรองมาตรฐานจากหน่วยงานราชการ และสถาบันนั้นเป็นที่ยอมรับ

5.3 ต้องเสนอแผนผังแสดงตำแหน่งจุดตรวจวัด ภาพถ่ายขณะทำการเก็บตัวอย่าง ภาพถ่ายเครื่องมือขณะตรวจวัด (ภาคสนาม) พร้อมแสดงวันที่ และเวลาในการถ่ายภาพอย่างชัดเจน โดยการถ่ายภาพจะต้องแสดงให้เห็นว่าเป็นการตรวจวัด ณ สถานที่ ตามที่กำหนดไว้ในรายงานการวิเคราะห์ผลกระทบสิ่งแวดล้อมที่ได้รับความเห็นชอบ

6. สรุปผลการปฏิบัติตามมาตรการป้องกันและแก้ไขผลกระทบสิ่งแวดล้อม และมาตรการติดตามตรวจสอบผลกระทบสิ่งแวดล้อม

6.1 สรุปผลการปฏิบัติตามมาตรการฯ ทั้งหมด ที่ทำการรายงานผลในครั้งนี้ โดยอาจแยกเป็น

- มาตรการที่ไม่ได้ปฏิบัติ
- มาตรการที่ปฏิบัติไม่ได้
- มาตรการที่ปฏิบัติแต่ไม่มีประสิทธิภาพ
- มาตรการที่ยังไม่ถึงเวลาปฏิบัติ

6.2 สรุปผลการติดตามตรวจสอบผลกระทบสิ่งแวดล้อม มีค่าไม่ปฏิบัติตามมาตรฐาน หรือไม่อย่างไร

6.3 สรุปผลให้ชัดเจนว่า การดำเนินการของโครงการ การปฏิบัติตามมาตรการป้องกันและแก้ไขผลกระทบสิ่งแวดล้อม และมาตรการติดตามตรวจสอบผลกระทบสิ่งแวดล้อม ไต่บ้างที่เปลี่ยนแปลงไปจากที่กำหนดไว้ในรายงานฯ ที่ได้รับความเห็นชอบ

7. ภาคผนวก ประกอบด้วย

7.1 สำเนาหนังสือแจ้งมติให้ความเห็นชอบรายงานการวิเคราะห์ผลกระทบสิ่งแวดล้อม พร้อม มาตรการฯ

7.2 สำเนาทะเบียนขอการเปลี่ยนแปลงรายละเอียดหรือมาตรการฯ (ถ้ามี)

7.3 สำเนาใบอนุญาตก่อสร้าง/ใบอนุญาตประกอบกิจการ

7.4 สำเนาเอกสารการเปลี่ยนชื่อโครงการ (ถ้ามี)

7.4 สำเนาทะเบียนอนุญาตขึ้นทะเบียนห้องปฏิบัติการวิเคราะห์เอกชน

7.5 เอกสารอ้างอิงต่างๆ แผนภาพหรือภาพถ่าย (สี) ต่างๆ และข้อมูลประกอบอื่นๆ

8. การเสนอรายงาน

หน่วยงานที่ต้องจัดส่งรายงานผลการปฏิบัติตามมาตรการป้องกันและแก้ไขผลกระทบสิ่งแวดล้อม และมาตรการติดตามตรวจสอบผลกระทบสิ่งแวดล้อม ได้แก่

- | | |
|---|------------------------------------|
| 1. สำนักงานนโยบายและแผนทรัพยากรธรรมชาติและสิ่งแวดล้อม | จำนวน 1 ฉบับ
พร้อม CD-ROM 1 ชุด |
| 2. สำนักงานทรัพยากรธรรมชาติและสิ่งแวดล้อมจังหวัด
(ยกเว้นโครงการที่ตั้งอยู่ในกรุงเทพฯ) | จำนวน 1 ฉบับ
พร้อม CD-ROM 1 ชุด |
| 3. องค์การปกครองส่วนท้องถิ่น
(โครงการที่ตั้งอยู่ในกรุงเทพฯ ให้ส่งที่สำนักงานเขตที่โครงการตั้งอยู่) | จำนวน 1 ฉบับ
พร้อม CD-ROM 1 ชุด |
| 4. หน่วยงานอนุญาต | จำนวน 1 ฉบับ
พร้อม CD-ROM 1 ชุด |

หมายเหตุ หน่วยงานอนุญาต เช่น

กรมที่ดิน กรมฯ อาคารชุดหรือโครงการจัดสรรที่ดิน ที่ตั้งอยู่ในกรุงเทพมหานคร
กรมการปกครอง กรมฯ โครงการโรงแรมที่ตั้งอยู่ในกรุงเทพมหานคร
กรมสนับสนุนบริการสุขภาพ กรมฯ โครงการโรงพยาบาลของเอกชนที่ต้องขออนุญาต
ตาม พ.ร.บ. สถานพยาบาล

ผู้ว่าราชการจังหวัด กรมฯ อาคารชุดหรือโครงการจัดสรรที่ดิน ที่ตั้งอยู่ในต่างจังหวัด

9. ระยะเวลาที่จัดส่ง

ส่ง 2 ครั้ง/ปี ดังนี้

- ครั้งที่ 1 ส่งภายในเดือนกรกฎาคม โดยรวบรวมผลการติดตามตรวจสอบของเดือนมกราคมถึงมิถุนายน)

- ครั้งที่ 2 ส่งภายในเดือนมกราคม โดยรวบรวมผลการติดตามตรวจสอบของเดือนกรกฎาคมถึงธันวาคมของปีก่อน

กรณีที่เป็นโครงการอาคารอยู่อาศัยรวมของส่วนราชการ รัฐ รัฐวิสาหกิจ ต้องส่งรายงานต่อคณะกรรมการสิ่งแวดล้อมแห่งชาติ และสำนักงานนโยบายและแผนทรัพยากรธรรมชาติและสิ่งแวดล้อม ปีละ 2 ครั้ง

หนังสือรับรองการจัดทำรายงานผลการปฏิบัติตามมาตรการป้องกันและแก้ไขผลกระทบสิ่งแวดล้อม

และมาตรการติดตามตรวจสอบผลกระทบสิ่งแวดล้อม

โครงการด้านอาคาร การจัดสรรที่ดิน และบริการชุมชน

วันที่ เดือน พ.ศ.

หนังสือรับรองฉบับนี้ ขอรับรองว่า เป็นผู้จัดทำ

รายงานผลการปฏิบัติตามมาตรการป้องกันและแก้ไขผลกระทบสิ่งแวดล้อม และมาตรการติดตามตรวจสอบ

ผลกระทบสิ่งแวดล้อม โครงการ ตั้งอยู่เลขที่

ถนน แขวง/ตำบล เขต/อำเภอ

จังหวัด ของ ฉบับประจำเดือน

() มกราคม - มิถุนายน พ.ศ.

() กรกฎาคม - ธันวาคม พ.ศ.

() อื่น ๆ (ระบุ)

โดยมีคณะผู้จัดทำรายงาน ดังต่อไปนี้

ผู้จัดทำรายงาน

ลายมือชื่อ

ตำแหน่ง

.....
.....
.....

ขอแสดงความนับถือ

(.....)

ตำแหน่ง

(ประทับตราหน่วยงาน)

รายงานผลการปฏิบัติตามมาตรการป้องกันและแก้ไขผลกระทบสิ่งแวดล้อม

และมาตรการติดตามตรวจสอบผลกระทบสิ่งแวดล้อม

โครงการด้านอาคาร การจัดสรรที่ดิน และบริการชุมชน

1. ชื่อโครงการ
ชื่อเดิมโครงการก่อนมีการเปลี่ยนแปลง (ถ้ามี)
 2. สถานที่ตั้ง
 3. ชื่อเจ้าของโครงการ
 4. สถานที่ติดต่อ
โทรศัพท์ โทรสาร
e-mail
 5. จัดทำโดย
 6. โครงการได้รับความเห็นชอบในรายงานการวิเคราะห์ผลกระทบสิ่งแวดล้อม เมื่อ
 7. โครงการได้นำเสนอรายงานผลการปฏิบัติตามมาตรการฯ ครั้งสุดท้ายเมื่อ
 8. รายละเอียดโครงการ
 - ลักษณะ/ประเภทโครงการ
 - ขนาดพื้นที่โครงการ
 - กิจกรรมในโครงการ (โดยสรุป)
 - * การบำบัดน้ำเสีย
 - * การระบายน้ำ
 - * การจัดการขยะมูลฝอย
 - * อื่นๆ
- * เปรียบเทียบรายละเอียดการดำเนินการของโครงการที่เปลี่ยนแปลงหรือแตกต่างไปจาก
รายละเอียดที่เสนอไว้ในรายงานการวิเคราะห์ผลกระทบสิ่งแวดล้อม

ตารางที่ 1 แบบรายงานผลการปฏิบัติตามมาตรการป้องกันและแก้ไขผลกระทบสิ่งแวดล้อมและมาตรการ
ติดตามตรวจสอบผลกระทบสิ่งแวดล้อม ของโครงการ.....

มาตรการป้องกันและแก้ไข ผลกระทบสิ่งแวดล้อม	ผลการปฏิบัติตามมาตรการฯ	ปัญหา อุปสรรค ที่ไม่สามารถ ปฏิบัติตามมาตรการ และ แนวทางแก้ไข
ระบุตามที่กำหนดไว้ในรายงานการ วิเคราะห์ผลกระทบสิ่งแวดล้อมที่ ได้รับความเห็นชอบทุกข้อ	ระบุรายละเอียดการปฏิบัติ โดย แสดงภาพถ่ายประกอบ	

ตารางที่ 2 แบบบันทึกผลการตรวจวัดคุณภาพสิ่งแวดล้อม เช่น

ตารางที่ 2.1 แบบบันทึกผลการตรวจวัดคุณภาพน้ำผิวดิน

ชื่อโครงการ

สถานที่ตั้ง

ครั้งที่ ประจำปี พ.ศ. วันที่ เดือน พ.ศ.

สถานที่เก็บตัวอย่าง

ตำแหน่งที่ตรวจวัด (ตามที่ระบุในรายงาน)	พารามิเตอร์ที่ตรวจวัด (ตามที่ระบุในรายงาน)					
• มาตรฐาน						

หมายเหตุ * มาตรฐานคุณภาพน้ำในแหล่งน้ำผิวดินประเภท จากประกาศสำนักงานคณะกรรมการ
สิ่งแวดล้อมแห่งชาติ ฉบับที่ 8 (พ.ศ. 2537) เรื่อง กำหนดมาตรฐานคุณภาพน้ำในแหล่งน้ำผิวดิน
ลงวันที่ 24 กุมภาพันธ์ พ.ศ. 2537

ตารางที่ 2.2 แบบบันทึกผลการตรวจวัดคุณภาพน้ำทิ้ง

ชื่อโครงการ
 สถานที่ตั้ง
 ครั้งที่ ประจำปี พ.ศ. วันที่ เดือน พ.ศ.
 สถานที่เก็บตัวอย่าง

ตำแหน่งที่ตรวจวัด (ตามที่ระบุในรายงาน)	พารามิเตอร์ที่ตรวจวัด (ตามที่ระบุในรายงาน)					
** มาตรฐาน						

หมายเหตุ * มาตรฐานตามประกาศกระทรวงทรัพยากรธรรมชาติและสิ่งแวดล้อม เรื่อง กำหนดมาตรฐาน
 ควบคุมการระบายน้ำทิ้งจากอาคารบางประเภทและขนาด ลงวันที่ 7 พฤศจิกายน พ.ศ.
 2548

** มาตรฐานตามประกาศกระทรวงทรัพยากรธรรมชาติและสิ่งแวดล้อม เรื่อง กำหนดมาตรฐาน
 ควบคุมการระบายน้ำทิ้งจากที่ดินจัดสรร ลงวันที่ 7 พฤศจิกายน พ.ศ. 2548

ตารางที่ 2.3 แบบบันทึกผลการตรวจวัดเสียง

ชื่อโครงการ

สถานที่ตั้ง

ครั้งที่ ประจำปี พ.ศ. วันที่ เดือน พ.ศ.

สถานที่เก็บตัวอย่าง

ตำแหน่งที่ตรวจวัด (ตามที่ระบุใบรายงานฯ)	พารามิเตอร์ที่ตรวจวัด (ตามที่ระบุใบรายงานฯ)					
มาตรฐาน						

หมายเหตุ * มาตรฐานตามประกาศคณะกรรมการสิ่งแวดล้อมแห่งชาติ ฉบับที่ 15 (พ.ศ. 2540) เรื่อง กำหนดมาตรฐานเสียงโดยทั่วไป ลงวันที่ 12 มีนาคม พ.ศ. 2540

** มาตรฐานตามประกาศคณะกรรมการสิ่งแวดล้อมแห่งชาติ ฉบับที่ 17 (พ.ศ. 2543) เรื่อง ค่า ระดับเสียงรบกวน ลงวันที่ 6 มิถุนายน พ.ศ. 2543